Das Fahrzeughaus
Konrad-Zuse-Str. 16 - 26789 Leer - Tel.: 0491 / 999 73 73

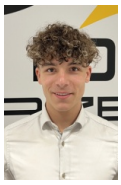

Ihr Ansprechpartner

Herr Gino Ludewig
E-Mail: gino.ludewig@dasfahrzeughaus.de
Telefon: 0491 9997373

Volkswagen T7 Kombi 2.0 TDI DSG Kasten L2H1 LED

BR02-63322 **Angebotsnr.:**













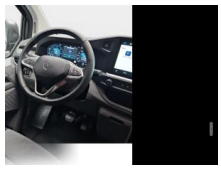





Erstzulassung:	Kilometer:	Farbe:	Leistung:	Kraftstoffart:	Verbr. komb.	CO2-Emission	CO2-Klasse (WLTP)
01.05.2026	25	Grau	125 kW / 170 PS	Diesel	7,9 l/100km	207 g/km	G

PREIS
41.760 €

FINANZIERUNGSBEISPIEL
Laufzeit: 120 Monate — Anzahlung: 25 %
Basis-Finanzierung:* — Mtl. Rate:
Zielraten-Finanzierung:** — Mtl. Rate: **316 €**

* Basisfinanzierung: Anzahlung: 10.440 Euro, Laufzeit: 120 Monate, Nettodarlehen: 31.320 Euro, Gesamtbetrag: 51.125 Euro, Zinsätze: 5.82% Sollz. (gebunden), 5.98% eff.
** Zielratenfinanzierung: Anzahlung: 10.440 Euro, Laufzeit: 120 Monate, Nettodarlehen: 31.320 Euro, Zielrate: 22.968 Euro, Gesamtbetrag: 48.253 Euro, Zinsätze: 5.82% Sollz. (gebunden), 5.98% eff.,
Achtung! Kredite kosten Geld.
Vermittlung für: Ein Angebot der Openbank Deutschland AG, Santander-Platz 1, 41061 Mönchengladbach.
Repräsentatives Beispiel gem. § 17 Abs. 4 PAngV.

Ausstattung

Weiteres
- Fahrassistenz-System: Fernlichtregulierung (Light Assist)
- Fahrassistenz-System: Spurhalteassistent (Lane Assist)
- Fahrassistenz-System: Verkehrszeichenerkennung mit Falschfahrer-Warnfunktion
- Getriebe: Automatik - (8-Stufen)
- Haltegriffe am Dachrahmen Fahrer-/Beifahrerseite
- LED Heckleuchten
- Innenleuchten im Fahrerhaus: LED
- Innenleuchten im Lade-/FG-Raum: LED (Gepäckraum)
- Audiosystem: Radiosystem DAB+
- Karosserie/Aufbau: Kasten Standard
- Lenkrad (Leder) mit Multifunktion
- Karosserievariante: Normaldach - H1
- Laderaumtrennwand Metall hoch
- LED-Scheinwerfer inkl. LED-Tagfahrlicht
- Motor 2
- 0 Ltr. - 125 kW TDI
- Notrufsystem
- Audiosystem mit Touchscreen-Farbdisplay 13 Zoll
- Radstand 3500 mm - L2
- Schadstoffarm nach Abgasnorm Euro 6e
- Schiebetür Lade-/Fahrgastraum rechts
- SCR-System (AdBlue-Technologie)
- Sitzbezug / Polsterung: Stoff
- Räder: Stahlfelgen 6
- 5x16 mit All-Season Reifen 215/65 R16C
- Verkleidung im Lade-/FG-Raum: Kunststoff halbhoch
- Verzurrösen
- VW Connect (Android Auto/ Apple CarPlay)
- Wegfahrsperre (elektronisch)
- Wärmeschutzverglasung
- Zul. Gesamtgewicht 3
- 00 t
- Mittelkonsole
- schmal mit Getränkehalter und Ablage
- Paket: Exterieur - Anbauteile lackiert
- Kühlergrill
- Außenspiegel
- Türgriffe und Stoßfänger in Wagenfarbe
- Außenspiegel elektr. verstell-
- heiz- und anklappbar
- Bodenbelag im Fahrerhaus: Gummi
- Bodenbelag im Laderaum Kunststoff mit erhöhtem Seitenrand als Überlaufschutz
- Paket: Connect - Mobiltelefon Schnittstelle mit kabelloser Ladefunktion - USB-Anschluss - Steckdose 12V
- Mobiltelefon Schnittstelle mit kabelloser Ladefunktion
- Steckdosen (12V-Anschluß)
- Diebstahl-Warnanlage + Innenraumüberwachung / Abschleppschutz + Back-up-Horn

EGA STÄNDIG ÜBER 15.000 FAHRZEUGE IM BESTAND!

© 2004-2026 Das Fahrzeughaus - Alle Rechte vorbehalten - Preisangaben ohne Gewähr und soweit nicht anders ausgewiesen inklusive MwSt.
Änderungen und Irrtümer vorbehalten

Information über den Energieverbrauch und die CO_2-Emissionen des neuen Pkw

Marke: Volkswagen **Handelsbezeichnung:** Volkswagen T7 Kombi

Antriebsart: Verbrennungsmotor

Kraftstoff: Diesel **anderer Energieträger:** entfällt

Energieverbrauch (kombiniert):	7,9 l/100 km
CO_2-Emissionen (kombiniert):	207 g/km[1]

CO_2-Klasse
Auf Grundlage der CO_2-Emissionen

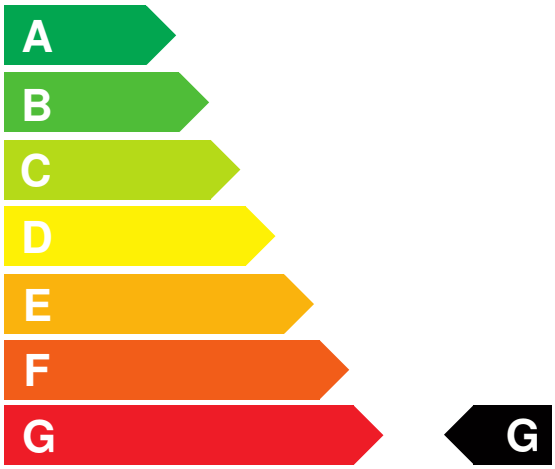

Weitere Angaben:

Kraftstoffverbrauch

kombiniert	7,9 l/100 km
• **Innenstadt**	10,3 l/100 km
• **Stadtrand**	7,5 l/100 km
• **Landstraße**	6,6 l/100 km
• **Autobahn**	8,3 l/100 km

Energiekosten bei 15.000 km Jahresfahrleistung: **1.907,85 EUR**

(Kraftstoffpreis: 1,61 EUR/l (jeweils Jahresdurchschnitt 2026))

Mögliche CO2-Kosten über die nächsten 10 Jahre (15.000 km/Jahr):[2]

• **bei einem angenommenen mittleren durchschnittlichen CO_2-Preis von 142,50 EUR/t:**	**4.424,63 EUR**
• **bei einem angenommenen niedrigen durchschnittlichen CO_2-Preis von 60,00 EUR/t:**	**1.863,00 EUR**
• **bei einem angenommenen hohen durchschnittlichen CO_2-Preis von 220,00 EUR/t:**	**6.831,00 EUR**
Kraftfahrzeugsteuer:	**498 EUR/Jahr**

Die Informationen erfolgen gemäß der Pkw-Energieverbrauchskennzeichnungsverordnung. Die angegebenen Werte wurden nach den vorgeschriebenen Messverfahren WLTP (Worldwide harmonised Light-duty vehicles Test Procedures) ermittelt. Der Kraftstoffverbrauch und der CO_2-Ausstoß eines Pkw sind nicht nur von der effizienten Ausnutzung des Kraftstoffs durch den Pkw, sondern auch vom Fahrstil und anderen nichttechnischen Faktoren abhängig. CO_2 ist das für die Erderwärmung hauptsächlich verantwortliche Treibhausgas. Ein Leitfaden über den Kraftstoffverbrauch und die CO_2-Emissionen aller in Deutschland angebotenen neuen Pkw-Modelle ist unentgeltlich einsehbar an jedem Verkaufsort in Deutschland, an dem neue Pkw ausgestellt oder angeboten werden. Der Leitfaden ist auch hier abrufbar: www.dat.de.

[1] Es werden nur die CO2-Emissionen angegeben, die durch den Betrieb des Pkw entstehen. CO2-Emissionen, die durch die Produktion und Bereitstellung des Pkw sowie des Kraftstoffs bzw. der Energieträger entstehen oder vermieden werden, werden bei der Ermittlung der CO2-Emissionen gemäß WLTP nicht berücksichtigt.

[2] Aufgrund der CO_2-Bepreisung sind künftig Erhöhungen der Kraftstoffkosten möglich. Die künftige CO_2-Preisentwicklung ist unsicher, daher werden die möglichen CO_2-Kosten anhand von drei angenommenen CO_2-Preisen für den Zeitraum 2026 bis 2035 berechnet. Die tatsächlichen CO_2-Preise können sowohl höher als auch niedriger als in den zugrundeliegenden Modellrechnungen ausfallen. Die CO_2-Kosten sind beim Tanken mit den Kraftstoffkosten zu bezahlen. Weitere Informationen unter www.alternativ-mobil.info.

Fahrzeug-Identifizierungsnummer (FIN): WV4ZZZTV3SK085599 erstellt am: 23.11.2026