Das Fahrzeughaus
Konrad-Zuse-Str. 16 - 26789 Leer - Tel.: 0491 / 999 73 73

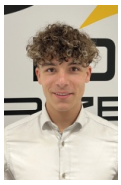

Ihr Ansprechpartner

Herr Gino Ludewig
E-Mail: gino.ludewig@dasfahrzeughaus.de
Telefon: 0491 9997373

Volkswagen Taigo 1.0 TSI DSG Life Navi LED ACC S...

BR02-62718 **Angebotsnr.:**









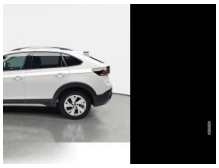





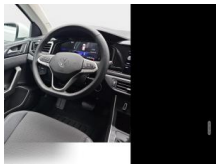



Erstzulassung:	Kilometer:	Farbe:	Leistung:	Kraftstoffart:
01.09.2025	10.995	Weiß	85 kW / 116 PS	Benzin

PREIS
24.080 €

FINANZIERUNGSBEISPIEL
Laufzeit: 120 Monate — Anzahlung: 25 %
Basis-Finanzierung:* — Mtl. Rate:
Zielraten-Finanzierung:** — Mtl. Rate: **182 €**

* Basisfinanzierung: Anzahlung: 6.020 Euro, Laufzeit: 120 Monate, Nettodarlehen: 18.060 Euro, Gesamtbetrag: 29.480 Euro, Zinsätze: 5.82% Sollz. (gebunden), 5.98% eff.
** Zielratenfinanzierung: Anzahlung: 6.020 Euro, Laufzeit: 120 Monate, Nettodarlehen: 18.060 Euro, Zielrate: 13.244 Euro, Gesamtbetrag: 27.824 Euro, Zinsätze: 5.82% Sollz. (gebunden), 5.98% eff.,
Achtung! Kredite kosten Geld.
Vermittlung für: Ein Angebot der Openbank Deutschland AG, Santander-Platz 1, 41061 Mönchengladbach.
Repräsentatives Beispiel gem. § 17 Abs. 4 PAngV.

Ausstattung

Weiteres
- Elektron. Stabilitäts-Programm (ESP) Bremsassistent
- ASR/ABS
- EDS
- Anhängerstabilisierung
- MSR
- Anti-Blockier-System (ABS)
- Fahrassistenz-System: Berganfahr-Assistent
- Fahrassistenz-System: Fußgängererkennung
- Fahrassistenz-System: Müdigkeitserkennung
- Fahrassistenz-System: Umfeldbeobachtungssystem (Front assist) mit City-Notbremsfunktion
- Fahrassistenz-System: Verkehrszeichenerkennung
- Fensterheber elektrisch vorn und hinten
- Frontscheibe Verbundglas getönt
- Laderaum: Gepäckraumboden höhenverstellbar
- Getriebe: 7-Gang - Doppelkupplungsgetriebe DSG
- Handbremshebelgriff Leder
- LED Heckleuchten
- Heckscheibenwischer
- Innenausstattung: Dekoreinlagen Lave Stone Black
- Innenraumfilter: Aktiv Kombifilter
- Innenspiegel abblendbar
- Isofix-Aufnahmen für Kindersitz an Beifahrersitz und Rücksitz (inkl. i-Size-Kindersitze)
- Klimaanlage
- Kopfstützen hinten (3-fach)
- Lenkung: Lenkrad (Leder) mit Multifunktion und Schaltfunktion
- Lenkung: Lenksäule (Lenkrad) mechan. verstellbar
- Höhen-/Längsverstellung
- Leseleuchten vorn
- Leuchtweitenregelung
- Räder: Leichtmetallräder Belmopan mit Ganzjahresreifen 205/60 R16
- Multimedia-Schnittstelle 2 x USB (Typ C) vorn und 2 x USB-Ladeanschluß (Typ C) Mittelkonsole hinten (45 W)
- Telefon: App-Connect inkl. App-Connect Wireless (Apple CarPlay
- Android Auto)
- Notrufsystem
- Otto-Partikelfilter (OPF)
- Audiosystem: Radioempfang digital (DAB+)
- Räder: Reifen-Reparaturkit (Tire Mobility Set)
- Räder: Reifenkontroll-Anzeige
- Rücksitzlehne geteilt
- Schadstoffarm nach Abgasnorm Euro 6e
- Schalt-/Wählhebelgriff Leder
- Scheibenwischer mit Intervallschaltung und Lichtsensor

EGA STÄNDIG ÜBER 15.000 FAHRZEUGE IM BESTAND!

© 2004-2026 Das Fahrzeughaus - Alle Rechte vorbehalten - Preisangaben ohne Gewähr und soweit nicht anders ausgewiesen inklusive MwSt.
Änderungen und Irrtümer vorbehalten