Das Fahrzeughaus
Konrad-Zuse-Str. 16 - 26789 Leer - Tel.: 0491 / 999 73 73

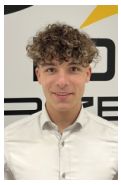

Ihr Ansprechpartner

Herr Gino Ludewig
E-Mail: gino.ludewig@dasfahrzeughaus.de
Telefon: 0491 9997373

Volkswagen Tiguan 1.5 eTSI DSG R-Line ACC AHK LM

BR02-63458 **Angebotsnr.:**



Erstzulassung:	Kilometer:	Farbe:	Leistung:	Kraftstoffart:	Verbr. komb.	CO2-Emission	CO2-Klasse (WLTP)
01.06.2026	25	Grau	110 kW / 150 PS	Benzin	6,3 l/100km	144 g/km	E

PREIS
48.000 €

FINANZIERUNGSBEISPIEL
Laufzeit: 120 Monate Anzahlung: 25 %
Basis-Finanzierung:* Mtl. Rate:
Zielraten-Finanzierung:** Mtl. Rate:
363 €

* Basisfinanzierung: Anzahlung: 12.000 Euro, Laufzeit: 120 Monate, Nettodarlehen: 36.000 Euro, Gesamtbetrag: 58.764 Euro, Zinsätze: 5.82% Sollz. (gebunden), 5.98% eff.
** Zielratenfinanzierung: Anzahlung: 12.000 Euro, Laufzeit: 120 Monate, Nettodarlehen: 36.000 Euro, Zielrate: 26.400 Euro, Gesamtbetrag: 55.463 Euro, Zinsätze: 5.82% Sollz. (gebunden), 5.98% eff.,
Achtung! Kredite kosten Geld.
Vermittlung für: Ein Angebot der Openbank Deutschland AG, Santander-Platz 1, 41061 Mönchengladbach. Repräsentatives Beispiel gem. § 17 Abs. 4 PAngV.

Ausstattung

Weiteres
- Telefon: Mobiltelefon Schnittstelle Comfort mit kabelloser Ladefunktion für 2 Geräte (15 Watt)
- Audiosystem: Multimedia-Schnittstelle 2 x USB (Typ C) und 2 x USB-Ladeanschluß (Typ C)
- Navigationsfunktion
- Digital Cockpit PRO (Instrumentenanzeige digital)
- Einstiegsleisten vorn (Aluminium)
- Elektron. Stabilitäts-Programm (ESP) mit Bremskraftverstärker elektro-mechanisch
- Fahrassistenz-System: Abbiegebremsfunktion und Ausweichunterstützung
- Fahrassistenz-System: Ablenkungs- und Müdigkeitserkennung
- Fahrassistenz-System: Autom. Distanzregelung (ACC inkl.
- Fahrassistenz-System: Berganfahr-Assistent
- Fahrassistenz-System: Fahrprofilauswahl
- Fahrassistenz-System: Kreuzungs-Assistent
- Fahrassistenz-System: Notbremsassistent Front assist mit Fußgänger- und Fahrraderkennung
- Fahrassistenz-System: Spurwechselassistent (Side Assist) mit Auspark-Assistent und Ausstiegswarnung
- Fahrassistenz-System: Dynamische Fernlichtregulierung (Dynamic Light Assist)
- LED Heckleuchten in 3D-Optik
- Blinkleuchten dynamisch
- Head-up-Display
- Audiosystem: Infotainment-System mit Touchscreen-Farbdisplay 15 Zoll
- Fahrassistenz-System: Parklenkassistent (Park Assist Pro) inkl. Einparkhilfe
- Fahrassistenz-System: Memoryfunktion für Park Assist
- Umgebungsansicht Area View inkl. Rückfahrkamera Rear View mit Einparkhilfe v + h
- Abbiege- und Allwetterlicht / Schlechtwetter-Licht
- Airbag: Airbag Fahrer-/Beifahrerseite
- Beifahrerairbag abschaltbar
- LM-Felgen mit Reifen 255/45 R19 (Coventry
- schwarz)
- Otto-Partikelfilter (OPF)
- Panorama Schiebe-/Hebedach vorn elektrisch
- mit Panoramadach hinten mit Sonnenrollo
- Räder: Reserverad als Notrad (gewichts- und platzsparend)
- Steckdose 230V im Gepäckraum
- 12V-Anschluß
- Technik-Paket IQ.DRIVE Premium

EGA STÄNDIG ÜBER 15.000 FAHRZEUGE IM BESTAND!

© 2004-2026 Das Fahrzeughaus - Alle Rechte vorbehalten - Preisangaben ohne Gewähr und soweit nicht anders ausgewiesen inklusive MwSt.
Änderungen und Irrtümer vorbehalten

Information über den Energieverbrauch und die CO_2-Emissionen des neuen Pkw

Marke: Volkswagen **Handelsbezeichnung:** Volkswagen Tiguan

Antriebsart: Verbrennungsmotor

Kraftstoff: Benzin **anderer Energieträger:** entfällt

Energieverbrauch (kombiniert):	6,3 l/100 km
CO_2-Emissionen (kombiniert):	144 g/km[1]

CO_2-Klasse
Auf Grundlage der CO_2-Emissionen

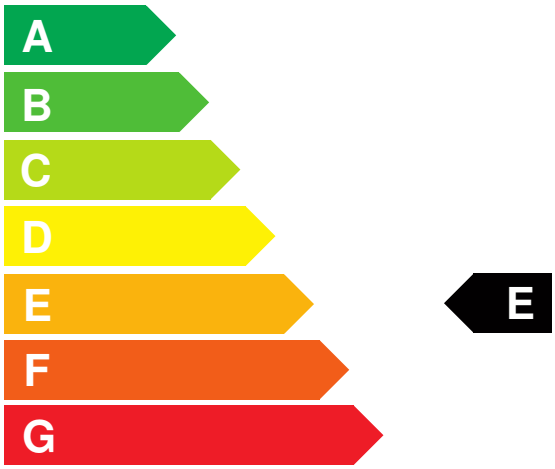

Weitere Angaben:

Kraftstoffverbrauch

kombiniert	6,3 l/100 km
• **Innenstadt**	8,2 l/100 km
• **Stadtrand**	6,0 l/100 km
• **Landstraße**	5,5 l/100 km
• **Autobahn**	6,6 l/100 km

Energiekosten bei 15.000 km Jahresfahrleistung: **1.648,08 EUR**

(Kraftstoffpreis: 1,74 EUR/l (jeweils Jahresdurchschnitt 2026))

Mögliche CO2-Kosten über die nächsten 10 Jahre (15.000 km/Jahr):[2]

• **bei einem angenommenen mittleren durchschnittlichen CO_2-Preis von 142,50 EUR/t:**	**3.078,00 EUR**
• **bei einem angenommenen niedrigen durchschnittlichen CO_2-Preis von 60,00 EUR/t:**	**1.296,00 EUR**
• **bei einem angenommenen hohen durchschnittlichen CO_2-Preis von 220,00 EUR/t:**	**4.752,00 EUR**
Kraftfahrzeugsteuer:	**136 EUR/Jahr**

Die Informationen erfolgen gemäß der Pkw-Energieverbrauchskennzeichnungsverordnung. Die angegebenen Werte wurden nach den vorgeschriebenen Messverfahren WLTP (Worldwide harmonised Light-duty vehicles Test Procedures) ermittelt. Der Kraftstoffverbrauch und der CO_2-Ausstoß eines Pkw sind nicht nur von der effizienten Ausnutzung des Kraftstoffs durch den Pkw, sondern auch vom Fahrstil und anderen nichttechnischen Faktoren abhängig. CO_2 ist das für die Erderwärmung hauptsächlich verantwortliche Treibhausgas. Ein Leitfaden über den Kraftstoffverbrauch und die CO_2-Emissionen aller in Deutschland angebotenen neuen Pkw-Modelle ist unentgeltlich einsehbar an jedem Verkaufsort in Deutschland, an dem neue Pkw ausgestellt oder angeboten werden. Der Leitfaden ist auch hier abrufbar: www.dat.de.

[1] Es werden nur die CO2-Emissionen angegeben, die durch den Betrieb des Pkw entstehen. CO2-Emissionen, die durch die Produktion und Bereitstellung des Pkw sowie des Kraftstoffs bzw. der Energieträger entstehen oder vermieden werden, werden bei der Ermittlung der CO2-Emissionen gemäß WLTP nicht berücksichtigt.

[2] Aufgrund der CO_2-Bepreisung sind künftig Erhöhungen der Kraftstoffkosten möglich. Die künftige CO_2-Preisentwicklung ist unsicher, daher werden die möglichen CO_2-Kosten anhand von drei angenommenen CO_2-Preisen für den Zeitraum 2026 bis 2035 berechnet. Die tatsächlichen CO_2-Preise können sowohl höher als auch niedriger als in den zugrundeliegenden Modellrechnungen ausfallen. Die CO_2-Kosten sind beim Tanken mit den Kraftstoffkosten zu bezahlen. Weitere Informationen unter www.alternativ-mobil.info.

Fahrzeug-Identifizierungsnummer (FIN): WVGZZZCT4TW587629 erstellt am: 23.11.2026