Das Fahrzeughaus
Konrad-Zuse-Str. 16 - 26789 Leer - Tel.: 0491 / 999 73 73

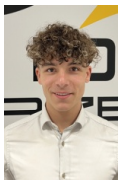

Ihr Ansprechpartner

Herr Gino Ludewig
E-Mail: gino.ludewig@dasfahrzeughaus.de
Telefon: 0491 9997373

Volkswagen Tiguan DSG LED+ Nav 5JGar IQ.DRIVE SH...

AT27-GW-AMLAN16 **Angebotsnr.:**



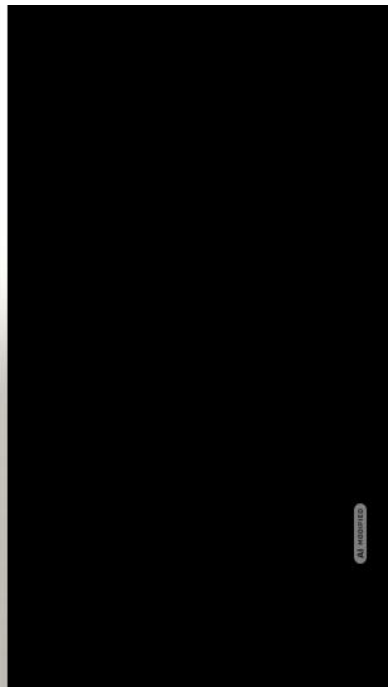















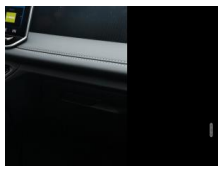

Erstzulassung:	Kilometer:	Farbe:	Leistung:	Kraftstoffart:	Verbr. komb.	CO2-Emission	CO2-Klasse (WLTP)
22.05.2026	10	Silber	110 kW / 150 PS	Benzin	6,0 l/100km	137 g/km	E

PREIS
35.730 €

FINANZIERUNGSBEISPIEL

Laufzeit: 120 Monate	Anzahlung: 25 %
Basis-Finanzierung:*	Mtl. Rate:
Zielraten-Finanzierung:**	Mtl. Rate: **270 €**

* Basisfinanzierung: Anzahlung: 8.933 Euro, Laufzeit: 120 Monate, Nettodarlehen: 26.798 Euro, Gesamtbetrag: 43.743 Euro, Zinsätze: 5.82% Sollz. (gebunden), 5.98% eff.
** Zielratenfinanzierung: Anzahlung: 8.933 Euro, Laufzeit: 120 Monate, Nettodarlehen: 26.798 Euro, Zielrate: 19.652 Euro, Gesamtbetrag: 41.286 Euro, Zinsätze: 5.82% Sollz. (gebunden), 5.98% eff.,
Achtung! Kredite kosten Geld.
Vermittlung für: Ein Angebot der Openbank Deutschland AG, Santander-Platz 1, 41061 Mönchengladbach.
Repräsentatives Beispiel gem. § 17 Abs. 4 PAngV.

Ausstattung

Weiteres
- Scheinwerfer LED Plus (Ambiente-Beleuchtung (10 Farben
- Armaturenbrett und Türverkleidung) / LED Lichtleiste zwischen Scheinwerfer und Türgriffschalen außen beleuchtet / Abbiege- und Allwetterlicht / Schlechtwetter-Licht / Heckleuchten LED in 3D-Optik / Leuchtweitenregelung automatisch und Dynamisches Kurvenlicht)
- Infotainment-Paket Discover (Mobiltelefon Schnittstelle Comfort mit kabelloser Ladefunktion für 2 Geräte (15 Watt) / Multimedia-Schnittstelle 2 x USB (Typ C) vorn und 2 x USB-Ladeanschluß (Typ C) Mittelkonsole hinten (45 W) / Navigationsfunktion / Sprachassistent IDA und elektronische Sprachverstärkung)
- Winter-Komfort-Paket (Sitzheizung vorn / Kofferraumdeckel / Heckklappe elektr. sensorgesteuert öffnend
- Fernentriegelung) / Lenkrad heizbar (Leder) mit Multifunktion und Schaltfunktion)
- Technik-Paket IQ.DRIVE (Fahrassistenz-Paket: Travel Assist
- Emergency Assist und Lane Assist / Fahrassistenz-System: Memoryfunktion für Park Assist / Steckdose 230V im Gepäckraum
- 12V-Anschluß Mittelkonsole vorn / Umgebungsansicht Area View inkl. Rückfahrkamera Rear View / Außenspiegel elektr. verstell-
- heiz- und anklappbar
- Abblendautomatik links
- Spiegelabsenkung rechts
- Memory)
- Design-Paket (Dachreling silber eloxiert)
- Anschlussgarantie (3 Jahre / 100.000 km)
- Isofix-Aufnahmen für Kindersitz an Beifahrersitz und Rücksitze außen
- Lendenwirbelstützen vorn
- Seitenscheiben hinten und Heckscheibe abgedunkelt
- Serviceintervall 30.000 km oder 2 Jahre
- Sommerreifen 215/65 R17
- App-Connect Wireless (Apple CarPlay
- Android Auto)
- Außenspiegel mit Umfeldleuchte und Projektionsfunktion
- Digital Cockpit PRO (Instrumentenanzeige digital)
- Fahrassistenz-System: Abbiegebremsfunktion und Ausweichunterstützung
- Gepäckraumboden höhenverstellbar
- Geschwindigkeitsbegrenzer mit vorausschauender Geschw.-Regelung
- Infotainment-System mit Touchscreen-Farbdisplay 12

EGA STÄNDIG ÜBER 15.000 FAHRZEUGE IM BESTAND!

© 2004-2026 Das Fahrzeughaus - Alle Rechte vorbehalten - Preisangaben ohne Gewähr und soweit nicht anders ausgewiesen inklusive MwSt.
Änderungen und Irrtümer vorbehalten