Das Fahrzeughaus
Konrad-Zuse-Str. 16 - 26789 Leer - Tel.: 0491 / 999 73 73

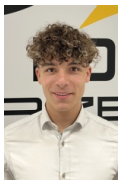

Ihr Ansprechpartner

Herr Gino Ludewig
E-Mail: gino.ludewig@dasfahrzeughaus.de
Telefon: 0491 9997373

Opel Zafira AT8 XL GS 8-S StandH Nav Massage Kam...

Angebotsnr.: AT27-GW-V127











Erstzulassung:	Kilometer:	Farbe:	Leistung:	Kraftstoffart:	Verbr. komb.	CO2-Emission	CO2-Klasse (WLTP)
29.05.2026	10	Weiß	132 kW / 179 PS	Diesel	7,0 l/100km	183 g/km	G

PREIS
39.790 €

FINANZIERUNGSBEISPIEL
Laufzeit: 120 Monate — Anzahlung: 25 %
Basis-Finanzierung:* — Mtl. Rate:
Zielraten-Finanzierung:** — Mtl. Rate: **301 €**

* Basisfinanzierung: Anzahlung: 9.948 Euro, Laufzeit: 120 Monate, Nettodarlehen: 29.843 Euro, Gesamtbetrag: 48.713 Euro, Zinsätze: 5.82% Sollz. (gebunden), 5.98% eff.
** Zielratenfinanzierung: Anzahlung: 9.948 Euro, Laufzeit: 120 Monate, Nettodarlehen: 29.843 Euro, Zielrate: 21.885 Euro, Gesamtbetrag: 45.977 Euro, Zinsätze: 5.82% Sollz. (gebunden), 5.98% eff.,
Achtung! Kredite kosten Geld.
Vermittlung für: Ein Angebot der Openbank Deutschland AG, Santander-Platz 1, 41061 Mönchengladbach.
Repräsentatives Beispiel gem. § 17 Abs. 4 PAngV.

Ausstattung

Weiteres
- Standheizung (Fernbedienung für Zusatzheizung / Standheizung)
- Design-Paket Black Edition (Außenspiegel schwarz hochglänzend / Seitenschutzleisten Schwarz
- Hochglanz)
- Opel Connect
- 12V-Steckdosen (vorn und 3. Sitzreihe)
- Ablagefach oben zentral
- schließbar
- Ablagetasche an Vordersitzlehnen
- Adaptives Traktionssystem (IntelliGrip) inkl. Fahrmodusschalter
- Armlehne Sitz vorn rechts
- Audio-Navigationssystem
- Audiobedienung am Lenkrad
- Digitales Fahrerinfodisplay
- Einstiegsleisten beleuchtet (2. Sitzreihe)
- Fahrassistenz-System: Autonomer
- Fahrassistenz-System: Frontkollisionswarnung
- Fahrassistenz-System: Totwinkel-Assistent
- Feststellbremse elektrisch
- Flankenschutz
- Freisprecheinrichtung (Bluetooth)
- Gepäckraumbeleuchtung (2 Stück)
- Geschwindigkeits-Begrenzeranlage
- Induktionsladeschale für Smartphone
- Innenspiegel mit Abblendautomatik
- ISOFIX-Vorrüstung 2. und 3. Sitzreihe
- Kindersicherung elektrisch
- Klapptische an Vordersitzlehnen
- Lenkrad (Kunstleder) heizbar
- LM-Felgen 17 Zoll
- Nebelscheinwerfer
- Notrufsystem
- Oberes Handschuhfach
- schließbar (Premium)
- Parkpilotsystem vorn und hinten
- Reifen 225/55 R17
- Reihe 2+3: Rückenlehne in der Neigung einstellbar
- Reihe 2+3: Rücksitzlehnen geteilt (2/3:1/3) klappbar
- Sitzbänke verschieb- und herausnehmbar
- Rückfahrkamera mit 180° Umgebungsansicht
- Scheinwerfer Voll-LED
- Schiebetür links elektr. betätigt (sensorgesteuert)
- Schiebetür rechts elektr. betätigt (sensorgesteuert)
- Schließ-/Startsystem Keyless Open
- Sitz vorn links inkl. Armlehne und Lendenwirbelstütze
- Sitz vorn links mit Massagefunktion
- Sitz vorn rechts mit Massagefunktion
- Sitzheizung vorn
- Sitzverstellung vorn links elektr. (6-fach)

EGA STÄNDIG ÜBER 15.000 FAHRZEUGE IM BESTAND!

© 2004-2026 Das Fahrzeughaus - Alle Rechte vorbehalten - Preisangaben ohne Gewähr und soweit nicht anders ausgewiesen inklusive MwSt.
Änderungen und Irrtümer vorbehalten