Das Fahrzeughaus
Konrad-Zuse-Str. 16 - 26789 Leer - Tel.: 0491 / 999 73 73

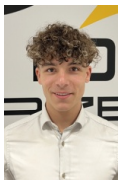

Ihr Ansprechpartner

Herr Gino Ludewig
E-Mail: gino.ludewig@dasfahrzeughaus.de
Telefon: 0491 9997373

Volkswagen Golf R PANO+HuD+HARMAN+360 KAM+MATRIX...

TC00-505128 **Angebotsnr.:**

Erstzulassung:	Kilometer:	Farbe:	Leistung:	Kraftstoffart:	Verbr. komb.	CO2-Emission	CO2-Klasse (WLTP)
01.08.2026	10	Schwarz	245 kW / 333 PS	Benzin	8,1 l/100km	183 g/km	G

PREIS
51.110 €

FINANZIERUNGSBEISPIEL
Laufzeit: 120 Monate Anzahlung: 25 %
Basis-Finanzierung:* Mtl. Rate:
Zielraten-Finanzierung:** Mtl. Rate: **387 €**

* Basisfinanzierung: Anzahlung: 12.778 Euro, Laufzeit: 120 Monate, Nettodarlehen: 38.333 Euro, Gesamtbetrag: 62.572 Euro, Zinsätze: 5.82% Sollz. (gebunden), 5.98% eff.
** Zielratenfinanzierung: Anzahlung: 12.778 Euro, Laufzeit: 120 Monate, Nettodarlehen: 38.333 Euro, Zielrate: 28.111 Euro, Gesamtbetrag: 59.057 Euro, Zinsätze: 5.82% Sollz. (gebunden), 5.98% eff.,
Achtung! Kredite kosten Geld.
Vermittlung für: Ein Angebot der Openbank Deutschland AG, Santander-Platz 1, 41061 Mönchengladbach. Repräsentatives Beispiel gem. § 17 Abs. 4 PAngV.

Ausstattung

Weiteres
- +Terminvereinbarung! Gerne beraten wir Sie auch bei uns vor Ort persönlich. Bitte vereinbaren Sie dafür vorab einen Termin mit uns.+ Sonderausstattung / Extra's Design-Paket "Black Style" Außenspiegelgehäuse in Schwarz Technik Paket Car2X
- Parkassistent "Park Assist Pro"
- inkl. Einparkhilfe Infotainment-Paket "Discover" Infotainment-System mit 32
- 7-cm-Display (12
- 9 Zoll)
- Navigationssystem
- Sprachassistent IDA und elektronische Sprachverstärkung
- Sprachsteuerung Head-up-Display Soundsystem "Harman Kardon"
- 8+1 Lautsprecher
- 480 Watt Gesamtleistung
- 12-Kanal-Verstärker
- Subwoofer Umgebungsansicht "Area View" inkl. Rückfahrkamera "Rear View" Panorama-Ausstell-/Schiebedach 19" Leichtmetallfelgen "Estoril" 8 J x 19 in Schwarz / glanzgedreht
- Reifen 235/35 R19 Winterpaket Vordersitze beheizbar
- Beheizbares Multifunktions-Sport-Lederlenkrad mit SchaltwippenZustand
- Aussehen: 1
- sehr gut
- Anzahl Türen: 5-türig
- Außenspiegel: Außenspiegel beheizbar
- Einparkhilfe: Ausparkassistent
- Assistenzsysteme: Ausweichassistent (ESA)
- Qualitätssiegel: BVFK-Siegel
- Zustand
- Fahrfähigkeit: fahrtauglich
- Garantieleistung: Fahrzeuggarantie vom
- Audioanlage: Farbdisplay
- Assistenzsysteme: Fußgängererkennung
- Lenkrad: in Sportausführung
- Lichttechnik: LED-Rückleuchten
- Scheiben
- Verglasung: Privacy Glass (Heckscheibe und hintere Seitenscheiben abgedunkelt)
- Assistenzsysteme: Sprachassistent
- Assistenzsysteme: Spurwechselassistent
- Zustand: unfallfreiLieferzeit: 17.12.2026 Ausstattungen: Innen 12-V-Steckdose im Gepäckraum 3 Kopfstützen hinten Klimaanlage "Air Care Climatronic" mit Aktiv-Kombifilter
- Bedienelementen hinten und 3-Zonen-Temperaturregelung Chrom-Applikationen an Spiegeleinstell- und Fensterheberschaltern
- Chromleisten an den Auströmern Dekoreinlage Aluminium "Carbon Grey" im Armaturenbrett

EGA STÄNDIG ÜBER 15.000 FAHRZEUGE IM BESTAND!

© 2004-2026 Das Fahrzeughaus - Alle Rechte vorbehalten - Preisangaben ohne Gewähr und soweit nicht anders ausgewiesen inklusive MwSt.
Änderungen und Irrtümer vorbehalten