Das Fahrzeughaus
Konrad-Zuse-Str. 16 - 26789 Leer - Tel.: 0491 / 999 73 73

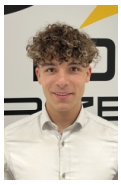

Ihr Ansprechpartner

Herr Gino Ludewig
E-Mail: gino.ludewig@dasfahrzeughaus.de
Telefon: 0491 9997373

Volkswagen Transporter Kastenwagen Kasten 2.0TDI...

AT30-279 **Angebotsnr.:**





Erstzulassung:	Kilometer:	Farbe:	Leistung:	Kraftstoffart:
-	10		81 kW / 110 PS	Diesel

PREIS
38.010 €

FINANZIERUNGSBEISPIEL
Laufzeit: 120 Monate Anzahlung: 25 %
Basis-Finanzierung:* Mtl. Rate:
Zielraten-Finanzierung:** Mtl. Rate: **287 €**

* Basisfinanzierung: Anzahlung: 9.503 Euro, Laufzeit: 120 Monate, Nettodarlehen: 28.508 Euro, Gesamtbetrag: 46.534 Euro, Zinsätze: 5.82% Sollz. (gebunden), 5.98% eff.
** Zielratenfinanzierung: Anzahlung: 9.503 Euro, Laufzeit: 120 Monate, Nettodarlehen: 28.508 Euro, Zielrate: 20.906 Euro, Gesamtbetrag: 43.920 Euro, Zinsätze: 5.82% Sollz. (gebunden), 5.98% eff.,
Achtung! Kredite kosten Geld.
Vermittlung für: Ein Angebot der Openbank Deutschland AG, Santander-Platz 1, 41061 Mönchengladbach.
Repräsentatives Beispiel gem. § 17 Abs. 4 PAngV.

Ausstattung

Weiteres
- 1M5 AHK-VORBEREITUNG
- 0I2 Tank 70l
- 7B3 12V-Steckdose an der D-Säule auf Bodenhöhe hinten rechts
- P13 FAHRERASSISTENZPAKET PREMIUM [Einparkhilfe v.+ h. Rückfahrkamera
- ACC-Tempomat Code 8T6
- Bremskraftverstärker Code 1AF
- Verkehrszeichen Code QR9]
- Z62 KOMFORTPAKET 1 [Klimaautomatik für 2 Zonen elektronisch regelbar
- MF-Lenkrad in Leder-Optik
- elektrische Zusatzheizung -nur bei TDI-Schalthebel in Leder Optik
- 3 Airlineschienen quer im Dachhimmel mit integrierten LED Leuchtbändern
- Brillenklappfach im Dach Fahrerseite und Dachhaltegriff Beifahrerseite
- mit Einstiegsgriff]
- Z41 SITZPAKET 46
- Sitzbezüge in Stoff gestreift
- Beheizbare Vordersitze einzeln regulierbar
- 4 Wege Einstellung für Kopfstütze in Höhe und Neigung
- 2 Wege Einstellung für Lendenwirbelstütze links
- 6 Wege Einstellung Fahrersitz mit Armlehne
- Beifahrerdoppelsitzbank mit Klapptisch und Unterladefunktion-Durchladeeinrichtung für sperrige Güter- nur zusammen mit Innenausstattung Code FC-]
- 6XE Außenspiegel el. einstell-/beheiz-/anklappbar
- Kurzer Radstandf 3.100mm
- Getriebe: 6-Gang
- Motor: 2.0ltr. Diesel 81kW
- Kurzer Radstandf 3.100mm
- Getriebe: 6-Gang
- Motor: 2.0ltr. Diesel 81kW
- Innen:
- Ablagen: Schale/Fach unter Dachhimmel vorn
- Bodenbelag im Fahrerhaus: Gummi
- Digital Cockpit (Instrumentenanzeige Digital)
- Einstiegsgriff A-Säule Beifahrerseite
- Einstiegsleisten Schiebetür (Kunststoff)
- Fzg. ohne Seitenairbag
- Haltegriffe am Dachrahmen Fahrer-/Beifahrerseite
- Handschuhfach mit Klappe
- Innenleuchten im Fahrerhaus: LED
- Innenleuchten im Lade-/FG-Raum: LED (Gepäckraum)
- Keyless-Start ohne Safesicherung
- Kopfstützen vorn höhenverstellbar
- Laderaumtrennwand Metall hoch
- Lautsprecher (4)

EGA STÄNDIG ÜBER 15.000 FAHRZEUGE IM BESTAND!

© 2004-2026 Das Fahrzeughaus - Alle Rechte vorbehalten - Preisangaben ohne Gewähr und soweit nicht anders ausgewiesen inklusive MwSt.
Änderungen und Irrtümer vorbehalten