Das Fahrzeughaus
Konrad-Zuse-Str. 16 - 26789 Leer - Tel.: 0491 / 999 73 73

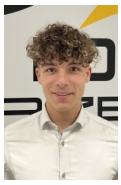

Ihr Ansprechpartner

Herr Gino Ludewig
E-Mail: gino.ludewig@dasfahrzeughaus.de
Telefon: 0491 9997373

Volkswagen Golf GTI 2,0 l TSI OPF 195 kW (265 PS...

AH54-22033 **Angebotsnr.:**













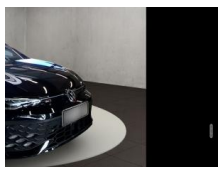



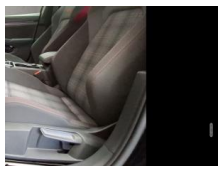

Erstzulassung:	Kilometer:	Farbe:	Leistung:	Kraftstoffart:	Verbr. komb.	CO2-Emission	CO2-Klasse (WLTP)
05.08.2026	9.990	Schwarz	195 kW / 265 PS	Benzin	7,1 l/100km	162 g/km	F

PREIS
41.330 €

FINANZIERUNGSBEISPIEL
Laufzeit: 120 Monate Anzahlung: 25 %
Basis-Finanzierung:* Mtl. Rate:
Zielraten-Finanzierung:** Mtl. Rate: **313 €**

* Basisfinanzierung: Anzahlung: 10.333 Euro, Laufzeit: 120 Monate, Nettodarlehen: 30.998 Euro, Gesamtbetrag: 50.599 Euro, Zinsätze: 5.82% Sollz. (gebunden), 5.98% eff.
** Zielratenfinanzierung: Anzahlung: 10.333 Euro, Laufzeit: 120 Monate, Nettodarlehen: 30.998 Euro, Zielrate: 22.732 Euro, Gesamtbetrag: 47.756 Euro, Zinsätze: 5.82% Sollz. (gebunden), 5.98% eff.,
Achtung! Kredite kosten Geld.
Vermittlung für: Ein Angebot der Openbank Deutschland AG, Santander-Platz 1, 41061 Mönchengladbach.
Repräsentatives Beispiel gem. § 17 Abs. 4 PAngV.

Ausstattung

Sicherheit
- LED-Rückleuchten
- LED-Plus-Scheinwerfer
- Einparkhilfe - Warnsignale bei Hindernissen im Front- und Heckbereich
- Start-Stopp-System mit Bremsenergie-Rückgewinnung
- Wegfahrsperre elektronisch
- Außenspiegel elektrisch einstell-
- anklapp-
- beheizbar
- mit Memory-Funktionund Beifahrerspiegelabsenkung
- Kopfairbags vorn und hinten
- Seitenairbags vorn
- Center-Airbag
- Abgaskonzept
- WLTP3 M1
- N1-IEU6EB
- Airbag für Fahrer und Beifahrer
- mit Beifahrerairbag-Deaktivierung
- Schlüsselloses Startsystem "Keyless Start" ohne Safe-Sicherung
- ISOFIX-Halteösen für Kindersitze auf denäußeren Rücksitzen sowie auf dem Beifahrersitz
- i-Size-kompatibel
- Tire Mobility Set: 12-Volt-Kompressor und Reifendichtmittel
- Notruf-Service
- Laufzeit 10 Jahre ab Erstauslieferung
- Voraussetzung: Verfügbarkeit benötigter Mobilfunknetze
- Klimaanlage "Air Care Climatronic" mit Aktiv-Kombifilter
- Bedienelementen hinten und 3-Zonen-Temperaturregelung
- 7-Gang-Automatikgetriebe oder DSG Beachtung: Fam. EDF
- Nebelscheinwerfer und Abbiegelicht
- Design-Paket "Black Style" inkl. LED-Plus-Scheinwerfer
- Progressivlenkung
- Umgebungsansicht "Area View" inkl. Rückfahrkamera "Rear View"

Multimedia
- Telefonschnittstelle mit induktiver Ladefunktion
- App-Connect Wireless für Apple CarPlay und Android Auto
- Diversity-Antenne für FM-Empfang
- 2 USB-C-Schnittstellen vorn
- 2 USB-C-Ladebuchsen an der Mittelkonsolehinten
- Ladeleistung bis zu 45 W
- Digitaler Radioempfang DAB+
- Navigationssystem
- Sprachassistent IDA und elektronische Sprachverstärkung
- Technik &

STÄNDIG ÜBER 15.000 FAHRZEUGE IM BESTAND!

© 2004-2026 Das Fahrzeughaus - Alle Rechte vorbehalten - Preisangaben ohne Gewähr und soweit nicht anders ausgewiesen inklusive MwSt.
Änderungen und Irrtümer vorbehalten