Das Fahrzeughaus
Konrad-Zuse-Str. 16 - 26789 Leer - Tel.: 0491 / 999 73 73

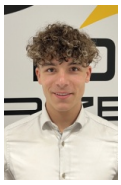

Ihr Ansprechpartner

**Herr Gino Ludewig**
E-Mail: gino.ludewig@dasfahrzeughaus.de
Telefon: 0491 9997373

# Audi A3 Sportback TFSI S tronic GV3+AHK+ACC+Alu1...

AD32-32582 **Angebotsnr.:**



















| Erstzulassung: | Kilometer: | Farbe: | Leistung: | Kraftstoffart: | Verbr. komb. | CO2-Emission | CO2-Klasse (WLTP) |
|---|---|---|---|---|---|---|---|
| - | 20 | Schwarz | 110 kW / 150 PS | Benzin | 5,8 l/100km | 131 g/km | D |

**PREIS**
**31.960 €**

**FINANZIERUNGSBEISPIEL**
Laufzeit: 120 Monate Anzahlung: 25 %
Basis-Finanzierung:* Mtl. Rate:
Zielraten-Finanzierung:** Mtl. Rate: **242 €**

* Basisfinanzierung: Anzahlung: 7.990 Euro, Laufzeit: 120 Monate, Nettodarlehen: 23.970 Euro, Gesamtbetrag: 39.127 Euro, Zinsätze: 5.82% Sollz. (gebunden), 5.98% eff.
** Zielratenfinanzierung: Anzahlung: 7.990 Euro, Laufzeit: 120 Monate, Nettodarlehen: 23.970 Euro, Zielrate: 17.578 Euro, Gesamtbetrag: 36.929 Euro, Zinsätze: 5.82% Sollz. (gebunden), 5.98% eff.,
**Achtung!** Kredite kosten Geld.
Vermittlung für: Ein Angebot der Openbank Deutschland AG, Santander-Platz 1, 41061 Mönchengladbach.
Repräsentatives Beispiel gem. § 17 Abs. 4 PAngV.

## Ausstattung

**Weiteres**
- Sonderausstattung:
- 17 Zoll Leichtmetallräder
- Reifen 225/45 R17
- Adaptive Geschwindigkeitsregelung ACC (Geschwindigkeitsregelanlage inkl. Geschwindigkeitsbegrenzung)
- Lendenwirbelstütze elektrisch für die Vordersitzlehnen
- Rückfahrkamera
- Klimaautomatik 3-Zonen-Climatronic
- LED-Scheinwerfer Plus (LED-Tagfahrlicht
- Fernlichtassistent "Light Assist")
- LED-Rückleuchten Pro
- Sitzheizung vorn
- Sicherheitsinnenspiegel automatisch abblendend
- Außenspiegel elektrisch anklappbar
- Anhängevorrichtung abnehmbar
- Scheiben ab der B-Säule abgedunkelt
- Verlängerung der Herstellergarantie auf
- Serienausstattung:
- Mild-Hybrid
- Airbag für Fahrer und Beifahrer
- Beifahrerairbag-Deaktivierung
- Seitenairbag vorn mit Kopfairbag
- Ambientebeleuchtung
- Fahrassistent mit Notfallassistent ( Spurhalteassistent "Lane Assist")
- Front Cross Traffic Assist ( Kreuzungsassistent )
- Ausweichassistent
- Abbiegeassistent
- Audi Connect Sicherheit & Service und Audi
- Audi drive select
- Audi Phone Box (Freisprecheinrichtung Bluetooth
- Induktionsladen für Smartphones)
- Audi pre sense front mit Erkennung (Front Assist inkl. City-Notbremsfunktion
- Fußgängererkennung)
- Audi virtual Cockpit plus inkl. Bordcomputer
- Connect-Paket 6
- Regensensor
- Rücksitzlehne geteilt umklappbar
- Notrufsystem eCall
- Feststellbremse elektronisch
- Wegfahrsperre
- Komforttaste
- Reifendruckkontrolle
- Scheibenbremsen
- Außenspiegelgehäuse in Wagenfarbe
- 12 Volt Steckdose
- Kopfstützen
- ParkPilot vorn und hinten
- Digitaler Radioempfang DAB
- Vordersitze höhenverstellbar
- Servolenkung
- Wärmeschutzverglasung
- Start-Stopp-Anlage

STÄNDIG ÜBER 15.000 FAHRZEUGE IM BESTAND!

© 2004-2026 Das Fahrzeughaus - Alle Rechte vorbehalten - Preisangaben ohne Gewähr und soweit nicht anders ausgewiesen inklusive MwSt.
Änderungen und Irrtümer vorbehalten

# Information über den Energieverbrauch und die $CO_2$-Emissionen des neuen Pkw

**Marke:** Audi **Handelsbezeichnung:** Audi A3

**Antriebsart:** Verbrennungsmotor

**Kraftstoff:** Benzin **anderer Energieträger:** entfällt

| | |
|---|---|
| **Energieverbrauch (kombiniert):** | 5,8 l/100 km |
| **$CO_2$-Emissionen (kombiniert):** | 131 g/km[1] |

**$CO_2$-Klasse**
**Auf Grundlage der $CO_2$-Emissionen**

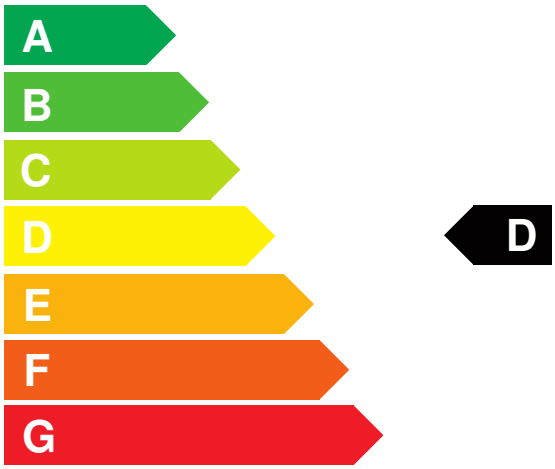


**Weitere Angaben:**

**Kraftstoffverbrauch**

| | |
|---|---|
| **kombiniert** | 5,8 l/100 km |
| • **Innenstadt** | 7,0 l/100 km |
| • **Stadtrand** | 5,0 l/100 km |
| • **Landstraße** | 4,5 l/100 km |
| • **Autobahn** | 5,5 l/100 km |

**Energiekosten bei 15.000 km Jahresfahrleistung:** **1.517,28 EUR**

**(Kraftstoffpreis: 1,74 EUR/l (jeweils Jahresdurchschnitt 2026))**

**Mögliche CO2-Kosten über die nächsten 10 Jahre (15.000 km/Jahr):**[2]

| | |
|---|---|
| • **bei einem angenommenen mittleren durchschnittlichen $CO_2$-Preis von 142,50 EUR/t:** | **2.800,13 EUR** |
| • **bei einem angenommenen niedrigen durchschnittlichen $CO_2$-Preis von 60,00 EUR/t:** | **1.179,00 EUR** |
| • **bei einem angenommenen hohen durchschnittlichen $CO_2$-Preis von 220,00 EUR/t:** | **4.323,00 EUR** |
| **Kraftfahrzeugsteuer:** | **105 EUR/Jahr** |

Die Informationen erfolgen gemäß der Pkw-Energieverbrauchskennzeichnungsverordnung. Die angegebenen Werte wurden nach den vorgeschriebenen Messverfahren WLTP (Worldwide harmonised Light-duty vehicles Test Procedures) ermittelt. Der Kraftstoffverbrauch und der $CO_2$-Ausstoß eines Pkw sind nicht nur von der effizienten Ausnutzung des Kraftstoffs durch den Pkw, sondern auch vom Fahrstil und anderen nichttechnischen Faktoren abhängig. $CO_2$ ist das für die Erderwärmung hauptsächlich verantwortliche Treibhausgas. Ein Leitfaden über den Kraftstoffverbrauch und die $CO_2$-Emissionen aller in Deutschland angebotenen neuen Pkw-Modelle ist unentgeltlich einsehbar an jedem Verkaufsort in Deutschland, an dem neue Pkw ausgestellt oder angeboten werden. Der Leitfaden ist auch hier abrufbar: www.dat.de.

[1] Es werden nur die CO2-Emissionen angegeben, die durch den Betrieb des Pkw entstehen. CO2-Emissionen, die durch die Produktion und Bereitstellung des Pkw sowie des Kraftstoffs bzw. der Energieträger entstehen oder vermieden werden, werden bei der Ermittlung der CO2-Emissionen gemäß WLTP nicht berücksichtigt.

[2] Aufgrund der $CO_2$-Bepreisung sind künftig Erhöhungen der Kraftstoffkosten möglich. Die künftige $CO_2$-Preisentwicklung ist unsicher, daher werden die möglichen $CO_2$-Kosten anhand von drei angenommenen $CO_2$-Preisen für den Zeitraum 2026 bis 2035 berechnet. Die tatsächlichen $CO_2$-Preise können sowohl höher als auch niedriger als in den zugrundeliegenden Modellrechnungen ausfallen. Die $CO_2$-Kosten sind beim Tanken mit den Kraftstoffkosten zu bezahlen. Weitere Informationen unter www.alternativ-mobil.info.

Fahrzeug-Identifizierungsnummer (FIN):

erstellt am: 23.11.2026