Das Fahrzeughaus
Konrad-Zuse-Str. 16 - 26789 Leer - Tel.: 0491 / 999 73 73

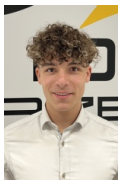

Ihr Ansprechpartner

Herr Gino Ludewig
E-Mail: gino.ludewig@dasfahrzeughaus.de
Telefon: 0491 9997373

Volkswagen Transporter Kastenwagen Kasten 2.0TDI...

AT30-689 **Angebotsnr.:**





Erstzulassung:	Kilometer:	Farbe:	Leistung:	Kraftstoffart:
-	10		81 kW / 110 PS	Diesel

PREIS
38.010 €

FINANZIERUNGSBEISPIEL
Laufzeit: 120 Monate Anzahlung: 25 %
Basis-Finanzierung:* Mtl. Rate:
Zielraten-Finanzierung:** Mtl. Rate: **287 €**

* Basisfinanzierung: Anzahlung: 9.503 Euro, Laufzeit: 120 Monate, Nettodarlehen: 28.508 Euro, Gesamtbetrag: 46.534 Euro, Zinsätze: 5.82% Sollz. (gebunden), 5.98% eff.
** Zielratenfinanzierung: Anzahlung: 9.503 Euro, Laufzeit: 120 Monate, Nettodarlehen: 28.508 Euro, Zielrate: 20.906 Euro, Gesamtbetrag: 43.920 Euro, Zinsätze: 5.82% Sollz. (gebunden), 5.98% eff.,
Achtung! Kredite kosten Geld.
Vermittlung für: Ein Angebot der Openbank Deutschland AG, Santander-Platz 1, 41061 Mönchengladbach. Repräsentatives Beispiel gem. § 17 Abs. 4 PAngV.

Ausstattung

Weiteres
- 4-türig
- Gepäckraum-/Heckklappe: Ausführung als Hecktüren
- Armlehnen: Fahrer
- Audioanlage: Farbdisplay
- Antriebsart: Verbrennungsmotor (ICE)
- Farben: Weiß
- CO2-Effizienzklasse: G
- Lieferzeit: 14 Tage
- Anzahl Türen: 4-türig
- Antriebsart: Verbrennungsmotor (ICE)
- CO2-Effizienzklasse: G
- Lieferzeit: 14 Tage

STÄNDIG ÜBER 15.000 FAHRZEUGE IM BESTAND!

© 2004-2026 Das Fahrzeughaus - Alle Rechte vorbehalten - Preisangaben ohne Gewähr und soweit nicht anders ausgewiesen inklusive MwSt.
Änderungen und Irrtümer vorbehalten