Das Fahrzeughaus
Konrad-Zuse-Str. 16 - 26789 Leer - Tel.: 0491 / 999 73 73

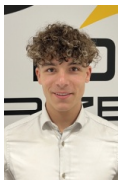

Ihr Ansprechpartner

Herr Gino Ludewig
E-Mail: gino.ludewig@dasfahrzeughaus.de
Telefon: 0491 9997373

Audi A6 Avant 55 TFSI quattro s-line sport Pano ...

Angebotsnr.: CB01-N002749



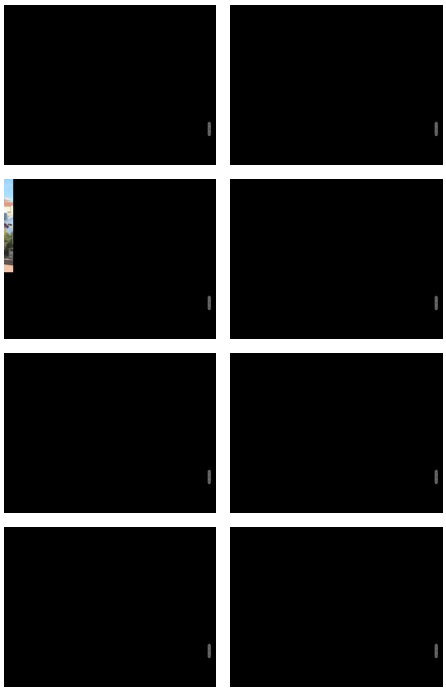

Erstzulassung:	Kilometer:	Farbe:	Leistung:	Kraftstoffart:
01.03.2023	83.970	Blau	250 kW / 340 PS	Benzin

PREIS
36.630 €

FINANZIERUNGSBEISPIEL

Laufzeit: 120 Monate	Anzahlung: 25 %
Basis-Finanzierung:*	Mtl. Rate:
Zielraten-Finanzierung:**	Mtl. Rate: **277 €**

* Basisfinanzierung: Anzahlung: 9.158 Euro, Laufzeit: 120 Monate, Nettodarlehen: 27.473 Euro, Gesamtbetrag: 44.845 Euro, Zinsätze: 5.82% Sollz. (gebunden), 5.98% eff.
** Zielratenfinanzierung: Anzahlung: 9.158 Euro, Laufzeit: 120 Monate, Nettodarlehen: 27.473 Euro, Zielrate: 20.147 Euro, Gesamtbetrag: 42.326 Euro, Zinsätze: 5.82% Sollz. (gebunden), 5.98% eff.,
Achtung! Kredite kosten Geld.
Vermittlung für: Ein Angebot der Openbank Deutschland AG, Santander-Platz 1, 41061 Mönchengladbach.
Repräsentatives Beispiel gem. § 17 Abs. 4 PAngV.

Ausstattung

Weiteres

- Getriebe Automatik Technik Allrad
  Bordcomputer Start-Stop-Automatik
  Schaltwippen Volldigitales
  Kombiinstrument Assistenten
  Totwinkel-Assistent Müdigkeitserkennung
  Verkehrszeichenerkennung
  Fernlichtassistent Lichtsensor
  Notbremsassistent Berganfahrassistent
  Spurhalteassistent Spurwechselassistent
  Abstandsregeltempomat
  Abstands-/Kollisionswarner Komfort
  Servolenkung Zentralverriegelung
  Elektrischer Fensterheber
  Lederausstattung Sitzheizung Elektrische
  Aussenspiegel Teilbare Ruecksitzlehne
  Tempomat Multifunktionslenkrad
  Schlüsselloses Starten Elektrische
  Sitze Innenspiegel autom. abblendbar
  Mittelarmlehne Innenraumfilter
  Lenksaeule einstellbar Sportsitze

STÄNDIG ÜBER 15.000 FAHRZEUGE IM BESTAND!

© 2004-2026 Das Fahrzeughaus - Alle Rechte vorbehalten - Preisangaben ohne Gewähr und soweit nicht anders ausgewiesen inklusive MwSt.
Änderungen und Irrtümer vorbehalten