Das Fahrzeughaus
Konrad-Zuse-Str. 16 - 26789 Leer - Tel.: 0491 / 999 73 73

ALLE MARKEN. EIN PARTNER.

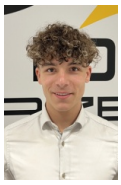

Ihr Ansprechpartner

Herr Gino Ludewig
E-Mail: gino.ludewig@dasfahrzeughaus.de
Telefon: 0491 9997373

Volkswagen T-Roc Life 5J GARANTIE+AHK+ACC+17" AL...

TC00-508065 **Angebotsnr.:**



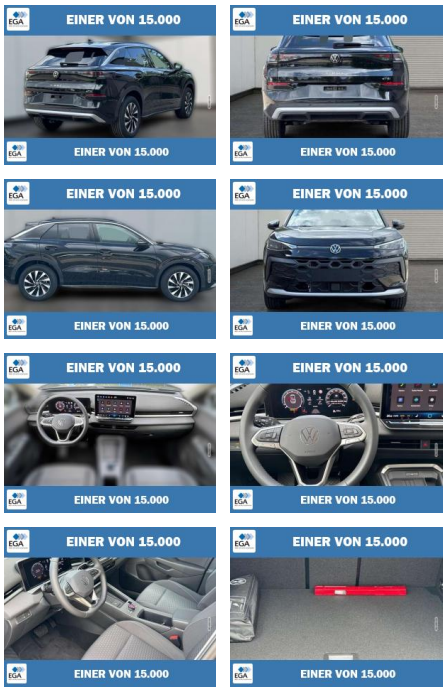

Erstzulassung:	Kilometer:	Farbe:	Leistung:	Kraftstoffart:	Verbr. komb.	CO2-Emission	CO2-Klasse (WLTP)
01.07.2026	10	Schwarz	110 kW / 150 PS	Benzin	5,6 l/100km	129 g/km	D

PREIS
34.160 €

FINANZIERUNGSBEISPIEL
Laufzeit: 120 Monate Anzahlung: 25 %
Basis-Finanzierung:* Mtl. Rate:
Zielraten-Finanzierung:** Mtl. Rate: **258 €**

* Basisfinanzierung: Anzahlung: 8.540 Euro, Laufzeit: 120 Monate, Nettodarlehen: 25.620 Euro, Gesamtbetrag: 41.820 Euro, Zinsätze: 5.82% Sollz. (gebunden), 5.98% eff.
** Zielratenfinanzierung: Anzahlung: 8.540 Euro, Laufzeit: 120 Monate, Nettodarlehen: 25.620 Euro, Zielrate: 18.788 Euro, Gesamtbetrag: 39.471 Euro, Zinsätze: 5.82% Sollz. (gebunden), 5.98% eff.,
Achtung! Kredite kosten Geld.
Vermittlung für: Ein Angebot der Openbank Deutschland AG, Santander-Platz 1, 41061 Mönchengladbach.
Repräsentatives Beispiel gem. § 17 Abs. 4 PAngV.

Ausstattung

Weiteres
- +Terminvereinbarung! Gerne beraten wir Sie auch bei uns vor Ort persönlich. Bitte vereinbaren Sie dafür vorab einen Termin mit uns.+ Sonderausstattung / Extra's 17" Leichtmetallräder "Lima" in Schwarz / glanzgedreht
- Reifen 225/55 R17 Anhängevorrichtung anklappbar
- mit elektrischer EntriegelungZustand
- Aussehen: 1
- sehr gut
- Anzahl Türen: 5-türig
- Außenspiegel: Außenspiegel beheizbar
- Einparkhilfe: Ausparkassistent
- Qualitätssiegel: BVFK-Siegel
- Zustand
- Fahrfähigkeit: fahrtauglich
- Garantieleistung: Fahrzeuggarantie vom Hersteller
- Audioanlage: Farbdisplay
- Assistenzsysteme: Fußgängererkennung
- Sitze: Isofix Beifahrersitz
- Sitze: Komfortsitze
- Lichttechnik: LED-Rückleuchten
- Scheiben
- Verglasung: Privacy Glass (Heckscheibe und hintere Seitenscheiben abgedunkelt)
- Assistenzsysteme: Querverkehrsassistent (RCTA)
- Assistenzsysteme: Spurwechselassistent
- Zustand: unfallfrei
- Antriebsart: Verbrennungsmotor (ICE)
- Scheiben
- Verglasung: WärmeschutzglasLieferzeit: SOFORT Ausstattungen: Innen Vordersitze beheizbar Dachhimmel grau Gepäckraumboden in 2 Höhen einstellbar
- für ebene Ladefläche Komfortsitze vorn Lendenwirbelstützen vorn pneumatisch einstellbar Make-up-Spiegel beleuchtet in den Sonnenblenden Sitzbezüge aus dem
- 2 USB-C-Ladeanschlüsse auf der Rückseite der Mittelkonsole
- bis zu 60 W Ladeleistung 6 Lautsprecher Infotainment-System mit 32
- 7-cm-Display (12
- 9 Zoll) Digital Cockpit Digitales Benutzerhandbuch Telefonschnittstelle "Comfort" mit induktiver Ladefunktion Vorbereitet für spätere Freischaltung: Navigationssystem Vorbereitung auf die Dienste VW Connect und VW Connect Plus Sicherheit & Assistenz Automatische Distanzregelung ACC Einparkhilfen vorne und hinten Aufmerksamkeits- und Müdigkeitswarnung Diebstahlwarnanlage mit Fahrzeuginnenraumschutz und Abschleppschutz ISOFIX-Halteösen für Kindersitze auf den äußeren Rücksitzen sowie auf dem Beifahrersitz
- i-Size-kompatibel Motorstartsystem "Keyless Go" Notbremsassistent "Front

STÄNDIG ÜBER 15.000 FAHRZEUGE IM BESTAND!

© 2004-2026 Das Fahrzeughaus - Alle Rechte vorbehalten - Preisangaben ohne Gewähr und soweit nicht anders ausgewiesen inklusive MwSt.
Änderungen und Irrtümer vorbehalten