Das Fahrzeughaus
Konrad-Zuse-Str. 16 - 26789 Leer - Tel.: 0491 / 999 73 73

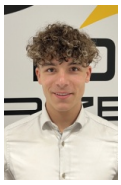

Ihr Ansprechpartner

Herr Gino Ludewig
E-Mail: gino.ludewig@dasfahrzeughaus.de
Telefon: 0491 9997373

Hyundai KONA N Line Hybrid 2WD Navi Digitales Co...

Angebotsnr.: MA05-U234200











Erstzulassung:	Kilometer:	Farbe:	Leistung:	Kraftstoffart:	Verbr. komb. / 100 km	CO2-Emission	CO2-Klassen (WLTP)
-	0	Weiß	102 kW / 139 PS	Hybrid	4,7 l; 0 kWh	107 g/km	C / (entl. Batt.)

PREIS
41.810 €

FINANZIERUNGSBEISPIEL
Laufzeit: 120 Monate — Anzahlung: 25 %
Basis-Finanzierung:* — Mtl. Rate:
Zielraten-Finanzierung:** — Mtl. Rate: **316 €**

* Basisfinanzierung: Anzahlung: 10.453 Euro, Laufzeit: 120 Monate, Nettodarlehen: 31.358 Euro, Gesamtbetrag: 51.186 Euro, Zinsätze: 5.82% Sollz. (gebunden), 5.98% eff.
** Zielratenfinanzierung: Anzahlung: 10.453 Euro, Laufzeit: 120 Monate, Nettodarlehen: 31.358 Euro, Zielrate: 22.996 Euro, Gesamtbetrag: 48.311 Euro, Zinsätze: 5.82% Sollz. (gebunden), 5.98% eff.,
Achtung! Kredite kosten Geld.
Vermittlung für: Ein Angebot der Openbank Deutschland AG, Santander-Platz 1, 41061 Mönchengladbach.
Repräsentatives Beispiel gem. § 17 Abs. 4 PAngV.

Ausstattung

Weiteres
- Sonderausstattungen
- Assistenz-Paket
- Sonderlackierung Atlas White Uni
- Serienausstattungen
- Airbag Beifahrerseite
- Airbag Fahrerseite
- Ambiente-Beleuchtung
- Anti-Blockier-System (ABS)
- Antriebsart: Frontantrieb
- Audio-Navigationssystem
- Außenspiegel elektr. anklappbar
- Außenspiegel elektr. verstell- und heizbar
- beide
- Dachreling
- Dachspoiler Wagenfarbe
- Einschaltautomatik für Fahrlicht / Lichtsensor
- Fahrassistenz-System: Aufmerksamkeits-Assistent (In Cabin
- ICC)
- Fahrassistenz-System: Autobahnassistent 1.5 (Highway Driving Assist
- HDA 1.5)
- Fahrassistenz-System: Autonome Notbremsfunktion inkl. Frontkollisionswarnung (FCA 1.5)
- Fahrassistenz-System: Berganfahrhilfe
- Fahrassistenz-System: Einparkhilfe vorn und hinten
- Fahrassistenz-System: Fahrprofilauswahl (Drive Mode)
- Fahrassistenz-System: Fernlichtassistent
- Fahrassistenz-System: Insassenalarm (RSA)
- Fahrassistenz-System: Multikollisionsbremse (Multi Collision Brake)
- Fahrassistenz-System: Sicherheitssystem mit automatischem Notruf (ERA GLONASS / eCall)
- Fahrassistenz-System: Spurfolgeassistent (Lane Following Assist
- LFA)
- Fahrassistenz-System: Verkehrszeichenerkennung
- erweitert (Geschwindigkeits-Regel-/Begrenzeranlage)
- Fensterheber elektr. mit Einklemmschutz
- Fensterheber elektrisch hinten
- Fensterheber elektrisch vorn und hinten
- mit Auf-/Ab-Automatik
- Fensterheber elektrisch vorn
- Freisprecheinrichtung Bluetooth
- Frontscheibe wärmedämmend
- Funktions-Paket
- Getriebe 6-Gang - Doppelkupplungsgetriebe
- Heckleuchten LED
- Heckscheibe heizbar
- Hybrid 102 kW (Motor 1
- 6 Ltr. - 75 kW)

EGA STÄNDIG ÜBER 15.000 FAHRZEUGE IM BESTAND!

© 2004-2026 Das Fahrzeughaus - Alle Rechte vorbehalten - Preisangaben ohne Gewähr und soweit nicht anders ausgewiesen inklusive MwSt.
Änderungen und Irrtümer vorbehalten

Information über den Energieverbrauch und die CO_2-Emissionen des neuen Pkw

Marke: Hyundai	**Handelsbezeichnung:** Hyundai KONA
Antriebsart: Hybrid	
Kraftstoff: Benzin	**anderer Energieträger:** Strom

Energieverbrauch (kombiniert):	4,7 l/100 km
CO_2-Emissionen (kombiniert):	107 g/km[1]

CO_2-Klasse
Auf Grundlage der CO_2-Emissionen

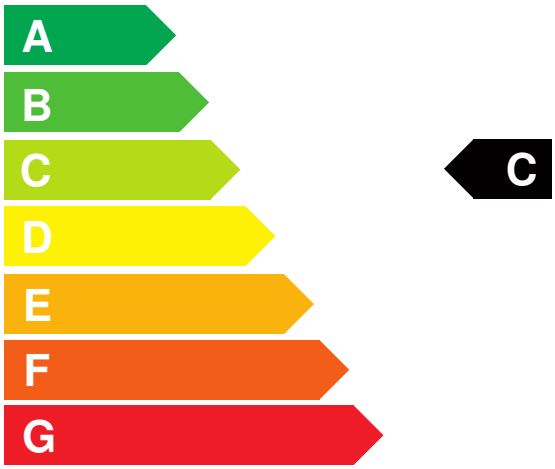

Weitere Angaben:

Kraftstoffverbrauch

kombiniert	4,7 l/100 km
• **Innenstadt**	3,8 l/100 km
• **Stadtrand**	3,7 l/100 km
• **Landstraße**	4,6 l/100 km
• **Autobahn**	5,8 l/100 km

Energiekosten bei 15.000 km Jahresfahrleistung:	**1.229,52 EUR**
(Kraftstoffpreis: 1,74 EUR/l (jeweils Jahresdurchschnitt 2026))	
Mögliche CO2-Kosten über die nächsten 10 Jahre (15.000 km/Jahr):[2]	
• **bei einem angenommenen mittleren durchschnittlichen CO_2-Preis von 142,50 EUR/t:**	**2.287,13 EUR**
• **bei einem angenommenen niedrigen durchschnittlichen CO_2-Preis von 60,00 EUR/t:**	**963,00 EUR**
• **bei einem angenommenen hohen durchschnittlichen CO_2-Preis von 220,00 EUR/t:**	**3.531,00 EUR**
Kraftfahrzeugsteuer:	**56 EUR/Jahr**

Die Informationen erfolgen gemäß der Pkw-Energieverbrauchskennzeichnungsverordnung. Die angegebenen Werte wurden nach den vorgeschriebenen Messverfahren WLTP (Worldwide harmonised Light-duty vehicles Test Procedures) ermittelt. Der Kraftstoffverbrauch und der CO_2-Ausstoß eines Pkw sind nicht nur von der effizienten Ausnutzung des Kraftstoffs durch den Pkw, sondern auch vom Fahrstil und anderen nichttechnischen Faktoren abhängig. CO_2 ist das für die Erderwärmung hauptsächlich verantwortliche Treibhausgas. Ein Leitfaden über den Kraftstoffverbrauch und die CO_2-Emissionen aller in Deutschland angebotenen neuen Pkw-Modelle ist unentgeltlich einsehbar an jedem Verkaufsort in Deutschland, an dem neue Pkw ausgestellt oder angeboten werden. Der Leitfaden ist auch hier abrufbar: www.dat.de.

[1] Es werden nur die CO2-Emissionen angegeben, die durch den Betrieb des Pkw entstehen. CO2-Emissionen, die durch die Produktion und Bereitstellung des Pkw sowie des Kraftstoffs bzw. der Energieträger entstehen oder vermieden werden, werden bei der Ermittlung der CO2-Emissionen gemäß WLTP nicht berücksichtigt.

[2] Aufgrund der CO_2-Bepreisung sind künftig Erhöhungen der Kraftstoffkosten möglich. Die künftige CO_2-Preisentwicklung ist unsicher, daher werden die möglichen CO_2-Kosten anhand von drei angenommenen CO_2-Preisen für den Zeitraum 2026 bis 2035 berechnet. Die tatsächlichen CO_2-Preise können sowohl höher als auch niedriger als in den zugrundeliegenden Modellrechnungen ausfallen. Die CO_2-Kosten sind beim Tanken mit den Kraftstoffkosten zu bezahlen. Weitere Informationen unter www.alternativ-mobil.info.

Fahrzeug-Identifizierungsnummer (FIN): KMHHA8115TU234200 erstellt am: 24.11.2026