Das Fahrzeughaus
Konrad-Zuse-Str. 16 - 26789 Leer - Tel.: 0491 / 999 73 73

ALLE MARKEN. EIN PARTNER.

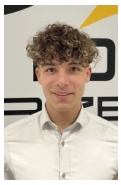

Ihr Ansprechpartner

Herr Gino Ludewig
E-Mail: gino.ludewig@dasfahrzeughaus.de
Telefon: 0491 9997373

Cupra Formentor VZ 2.0 TSI 245kw 4Drive DSG Inte...

GA03-29895 **Angebotsnr.:**



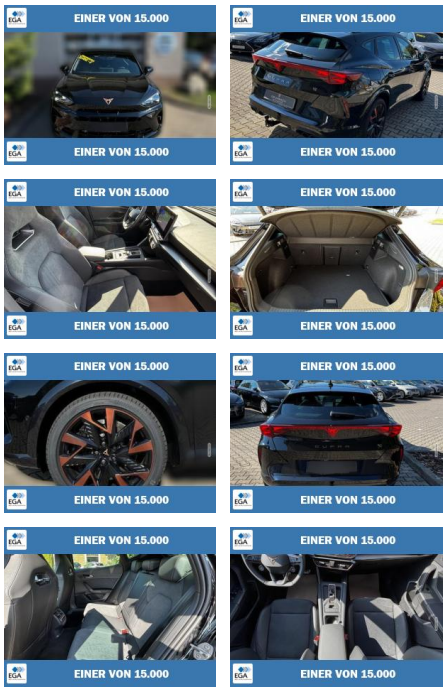

Erstzulassung:	Kilometer:	Farbe:	Leistung:	Kraftstoffart:	Verbr. komb.	CO2-Emission	CO2-Klasse (WLTP)
-	6	Schwarz	245 kW / 333 PS	Benzin	8,9 l/100km	201 g/km	G

PREIS
44.620 €

FINANZIERUNGSBEISPIEL
Laufzeit: 120 Monate Anzahlung: 25 %
Basis-Finanzierung:* Mtl. Rate:
Zielraten-Finanzierung:** Mtl. Rate: **337 €**

* Basisfinanzierung: Anzahlung: 11.155 Euro, Laufzeit: 120 Monate, Nettodarlehen: 33.465 Euro, Gesamtbetrag: 54.626 Euro, Zinsätze: 5.82% Sollz. (gebunden), 5.98% eff.
** Zielratenfinanzierung: Anzahlung: 11.155 Euro, Laufzeit: 120 Monate, Nettodarlehen: 33.465 Euro, Zielrate: 24.541 Euro, Gesamtbetrag: 51.558 Euro, Zinsätze: 5.82% Sollz. (gebunden), 5.98% eff.,
Achtung! Kredite kosten Geld.
Vermittlung für: Ein Angebot der Openbank Deutschland AG, Santander-Platz 1, 41061 Mönchengladbach.
Repräsentatives Beispiel gem. § 17 Abs. 4 PAngV.

Ausstattung

Weiteres
- (PS2) Dynamic Design Paket
- Elektrisch verstellbarer Fahrersitz mit Memoryfunktion und elektrische Lordosenstütze
- Elektrisch verstellbare Außenspiegel mit Memoryfunktion beheizbar
- Sportschalensitze vorne mit Sitzbezug in Dinamica
- (WB1) Edge Paket
- Alarmanlage
- Elektrische Heckklappe mit Virtual Pedal
- Kessy Advanced (ohne Safelook)
- Rückfahrkamera
- WraparoundInnenbeleuchtung
- (P22) Upgrade Paket
- PF4
- RN4
- PP2
- (PF4) Intelligent Drive Paket
- Adaptiver Tempomat
- Cupra Multifunktionslederlenkrad beheizbar mit Cupra Mode Select
- Dynamische Verkehrszeichenerkennung
- Exit Assist
- Exit Warning
- Intelligenter Parkassistent
- PreCrash vorne und hinten
- Side Assist
- Totwinkelssistent
- Spurhalteassistent Plus
- Stauassistent
- Top View kamera 360C
- (RN4) Navigationssystem
- (PP2) Pure Performance Paket
- Cupra HD Matrix LED Ultra mit Signiatur und Zeremonienbeleuchtung
- (PA2) Immersive by Sennheiser Soundsystem
- (Z9E) 19 Zoll Leichtmetallfelgen Sandstorm Copper
- glanzgedreht RSchwarz und Kupfer
- (PGS) Schwenkbare Anhängerkupplung mit elektrischer Entriegelung inkl. Trailer Assist
- (PTC) Panoramaglasschiebedach elektrisch
- Skyline Paket
- 12V Steckdose vorn
- Ablagefächer in den Türen
- Fensterheber elektrisch vorn u. hinten mit Einklemmschutz
- Gepäckraumabdeckung
- Handschuhfach
- beleuchtet
- Leseleuchten vorn und hinten
- Cupra Sportmultifunktionslederlenkrad multiverstellbar mit Schaltwippen mit Cupra Mode Select
- Lenkradheizung
- Dachhimmel Schwarz
- Smart Ambient Light – Ambientebeleuchtung
- Sonnenblenden mit MakeUp Spiegel

STÄNDIG ÜBER 15.000 FAHRZEUGE IM BESTAND!

© 2004-2026 Das Fahrzeughaus - Alle Rechte vorbehalten - Preisangaben ohne Gewähr und soweit nicht anders ausgewiesen inklusive MwSt.
Änderungen und Irrtümer vorbehalten

Information über den Energieverbrauch und die CO_2-Emissionen des neuen Pkw

Marke: Cupra **Handelsbezeichnung:** Cupra Formentor

Antriebsart: Verbrennungsmotor

Kraftstoff: Benzin **anderer Energieträger:** entfällt

Energieverbrauch (kombiniert):	8,9 l/100 km
CO_2-Emissionen (kombiniert):	201 g/km[1]

CO_2-Klasse
Auf Grundlage der CO_2-Emissionen

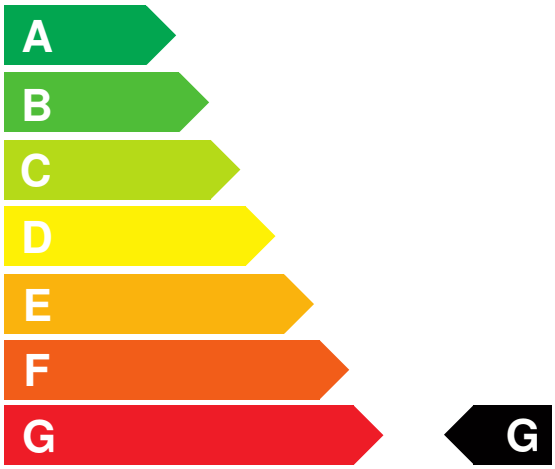

Weitere Angaben:

Kraftstoffverbrauch

kombiniert	8,9 l/100 km
• **Innenstadt**	12,5 l/100 km
• **Stadtrand**	8,9 l/100 km
• **Landstraße**	7,6 l/100 km
• **Autobahn**	8,6 l/100 km

Energiekosten bei 15.000 km Jahresfahrleistung: **2.328,24 EUR**

(Kraftstoffpreis: 1,74 EUR/l (jeweils Jahresdurchschnitt 2026))

Mögliche CO2-Kosten über die nächsten 10 Jahre (15.000 km/Jahr):[2]

• **bei einem angenommenen mittleren durchschnittlichen CO_2-Preis von 142,50 EUR/t:**	**4.296,38 EUR**
• **bei einem angenommenen niedrigen durchschnittlichen CO_2-Preis von 60,00 EUR/t:**	**1.809,00 EUR**
• **bei einem angenommenen hohen durchschnittlichen CO_2-Preis von 220,00 EUR/t:**	**6.633,00 EUR**
Kraftfahrzeugsteuer:	**324 EUR/Jahr**

Die Informationen erfolgen gemäß der Pkw-Energieverbrauchskennzeichnungsverordnung. Die angegebenen Werte wurden nach den vorgeschriebenen Messverfahren WLTP (Worldwide harmonised Light-duty vehicles Test Procedures) ermittelt. Der Kraftstoffverbrauch und der CO_2-Ausstoß eines Pkw sind nicht nur von der effizienten Ausnutzung des Kraftstoffs durch den Pkw, sondern auch vom Fahrstil und anderen nichttechnischen Faktoren abhängig. CO_2 ist das für die Erderwärmung hauptsächlich verantwortliche Treibhausgas. Ein Leitfaden über den Kraftstoffverbrauch und die CO_2-Emissionen aller in Deutschland angebotenen neuen Pkw-Modelle ist unentgeltlich einsehbar an jedem Verkaufsort in Deutschland, an dem neue Pkw ausgestellt oder angeboten werden. Der Leitfaden ist auch hier abrufbar: www.dat.de.

[1] Es werden nur die CO2-Emissionen angegeben, die durch den Betrieb des Pkw entstehen. CO2-Emissionen, die durch die Produktion und Bereitstellung des Pkw sowie des Kraftstoffs bzw. der Energieträger entstehen oder vermieden werden, werden bei der Ermittlung der CO2-Emissionen gemäß WLTP nicht berücksichtigt.

[2] Aufgrund der CO_2-Bepreisung sind künftig Erhöhungen der Kraftstoffkosten möglich. Die künftige CO_2-Preisentwicklung ist unsicher, daher werden die möglichen CO_2-Kosten anhand von drei angenommenen CO_2-Preisen für den Zeitraum 2026 bis 2035 berechnet. Die tatsächlichen CO_2-Preise können sowohl höher als auch niedriger als in den zugrundeliegenden Modellrechnungen ausfallen. Die CO_2-Kosten sind beim Tanken mit den Kraftstoffkosten zu bezahlen. Weitere Informationen unter www.alternativ-mobil.info.

Fahrzeug-Identifizierungsnummer (FIN):

erstellt am: 23.11.2026