Das Fahrzeughaus
Konrad-Zuse-Str. 16 - 26789 Leer - Tel.: 0491 / 999 73 73

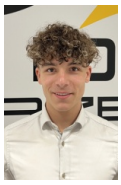

Ihr Ansprechpartner

Herr Gino Ludewig
E-Mail: gino.ludewig@dasfahrzeughaus.de
Telefon: 0491 9997373

Skoda Kamiq Monte Carlo 1.5TSI Infotain Komfort+...

Angebotsnr.: AJ26-058916



















Erstzulassung:	Kilometer:	Farbe:	Leistung:	Kraftstoffart:	Verbr. komb.	CO2-Emission	CO2-Klasse (WLTP)
-	15	Silber	110 kW / 150 PS	Benzin	5,8 l/100km	131 g/km	D

PREIS
37.910 €

FINANZIERUNGSBEISPIEL

Laufzeit: 120 Monate	Anzahlung: 25 %
Basis-Finanzierung:*	Mtl. Rate:
Zielraten-Finanzierung:**	Mtl. Rate: **287 €**

* Basisfinanzierung: Anzahlung: 9.478 Euro, Laufzeit: 120 Monate, Nettodarlehen: 28.433 Euro, Gesamtbetrag: 46.412 Euro, Zinsätze: 5.82% Sollz. (gebunden), 5.98% eff.
** Zielratenfinanzierung: Anzahlung: 9.478 Euro, Laufzeit: 120 Monate, Nettodarlehen: 28.433 Euro, Zielrate: 20.851 Euro, Gesamtbetrag: 43.805 Euro, Zinsätze: 5.82% Sollz. (gebunden), 5.98% eff.,
Achtung! Kredite kosten Geld.
Vermittlung für: Ein Angebot der Openbank Deutschland AG, Santander-Platz 1, 41061 Mönchengladbach.
Repräsentatives Beispiel gem. § 17 Abs. 4 PAngV.

Ausstattung

Weiteres
- Sonderausstattungen:
- Das Fahrzeug ist mit einer Vielzahl an Extras ausgestattet
- die den Komfort und die Sicherheit im Alltag erhöhen.
- Infotainment-Paket:
- Enthält ein Navigationssystem mit 9
- 2 Zoll Display
- Sprachsteuerung sowie das Skoda Soundsystem mit zehn Lautsprechern für erstklassigen Klang.
- Komfort Plus Paket:
- Dieses Paket umfasst eine elektrische Heckklappe mit Komfortbedienung
- das schlüssellose Zugangs- und Start-Stopp-System namens KESSY
- einen Parklenkassistenten sowie eine Rückfahrkamera für einfaches Parken.
- Winter Plus Paket:
- Beinhaltet beheizbare Vordersitze und
- Fahrassistenz Plus Paket:
- Bietet modernste Unterstützung mit dem Travel Assist System
- inklusive adaptivem Spurhalteassistenten
- Frontradarassistenten
- dem Spurwechselassistenten Side Assist und einem adaptiven Abstandsassistenten bis 210 km/h.
- Zusätzliche Ausstattung:
- - Schwenkbare Anhängerzugvorrichtung inklusive Gespannstabilisierung.
- - Ebener Ladeboden im Gepäckraum für maximale Flexibilität.
- - 18 Zoll Leichtmetallfelgen in der Ausführung Ursa.
- - 18 Zoll Stahlreservenotrad
- - Skoda Soundsystem
- Serienausstattung:
- Sicherheit und Assistenz:
- - Matrix-LED-Hauptscheinwerfer für optimale Sichtverhältnisse.
- - Dynamischer Fernlichtassistent für automatisches Abblenden.
- - Verkehrszeichenerkennung.
- - Aufmerksamkeits- und Müdigkeitserkennung.
- - Berganfahrassistent.
- - Reifendrucküberwachung.
- - Umfangreiche Airbag-Ausstattung inklusive Seiten- und Kopfairbags.
- - Elektronisches Stabilisierungsprogramm.
- Komfort und Technik:
- - Digitale Instrumentierung durch das 10 Zoll Digital Cockpit Plus.
- - Klimaanlage Climatronic mit 2-Zonen-Regelung und Allergenfilter.
- - Beheizbares Sport-Lederlenkrad mit Multifunktionstasten und Schaltwippen.
- - Panoramaglasdach mit elektrischem Sonnenrollo.
- - Ambientebeleuchtung.

EGA
STÄNDIG ÜBER 15.000 FAHRZEUGE IM BESTAND!

© 2004-2026 Das Fahrzeughaus - Alle Rechte vorbehalten - Preisangaben ohne Gewähr und soweit nicht anders ausgewiesen inklusive MwSt.
Änderungen und Irrtümer vorbehalten

Information über den Energieverbrauch und die CO_2-Emissionen des neuen Pkw

Marke: Skoda **Handelsbezeichnung:** Skoda Kamiq

Antriebsart: Verbrennungsmotor

Kraftstoff: Benzin **anderer Energieträger:** entfällt

Energieverbrauch (kombiniert):	5,8 l/100 km
CO_2-Emissionen (kombiniert):	131 g/km[1]

CO_2-Klasse
Auf Grundlage der CO_2-Emissionen

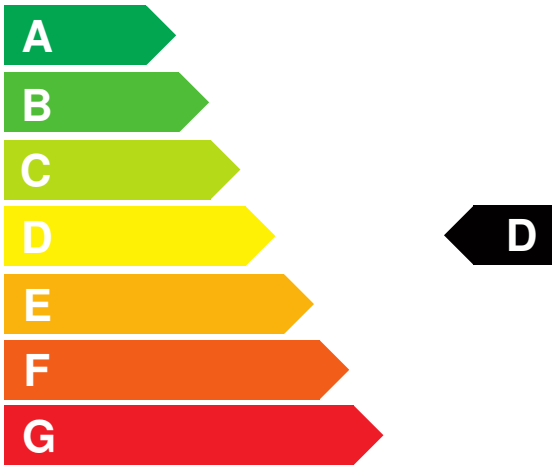

Weitere Angaben:

Kraftstoffverbrauch

kombiniert	5,8 l/100 km
• **Innenstadt**	7,4 l/100 km
• **Stadtrand**	5,7 l/100 km
• **Landstraße**	5,0 l/100 km
• **Autobahn**	6,0 l/100 km

Energiekosten bei 15.000 km Jahresfahrleistung: **1.517,28 EUR**

(Kraftstoffpreis: 1,74 EUR/l (jeweils Jahresdurchschnitt 2026))

Mögliche CO2-Kosten über die nächsten 10 Jahre (15.000 km/Jahr):[2]

• **bei einem angenommenen mittleren durchschnittlichen CO_2-Preis von 142,50 EUR/t:**	**2.800,13 EUR**
• **bei einem angenommenen niedrigen durchschnittlichen CO_2-Preis von 60,00 EUR/t:**	**1.179,00 EUR**
• **bei einem angenommenen hohen durchschnittlichen CO_2-Preis von 220,00 EUR/t:**	**4.323,00 EUR**
Kraftfahrzeugsteuer:	**105 EUR/Jahr**

Die Informationen erfolgen gemäß der Pkw-Energieverbrauchskennzeichnungsverordnung. Die angegebenen Werte wurden nach den vorgeschriebenen Messverfahren WLTP (Worldwide harmonised Light-duty vehicles Test Procedures) ermittelt. Der Kraftstoffverbrauch und der CO_2-Ausstoß eines Pkw sind nicht nur von der effizienten Ausnutzung des Kraftstoffs durch den Pkw, sondern auch vom Fahrstil und anderen nichttechnischen Faktoren abhängig. CO_2 ist das für die Erderwärmung hauptsächlich verantwortliche Treibhausgas. Ein Leitfaden über den Kraftstoffverbrauch und die CO_2-Emissionen aller in Deutschland angebotenen neuen Pkw-Modelle ist unentgeltlich einsehbar an jedem Verkaufsort in Deutschland, an dem neue Pkw ausgestellt oder angeboten werden. Der Leitfaden ist auch hier abrufbar: www.dat.de.

[1] Es werden nur die CO2-Emissionen angegeben, die durch den Betrieb des Pkw entstehen. CO2-Emissionen, die durch die Produktion und Bereitstellung des Pkw sowie des Kraftstoffs bzw. der Energieträger entstehen oder vermieden werden, werden bei der Ermittlung der CO2-Emissionen gemäß WLTP nicht berücksichtigt.

[2] Aufgrund der CO_2-Bepreisung sind künftig Erhöhungen der Kraftstoffkosten möglich. Die künftige CO_2-Preisentwicklung ist unsicher, daher werden die möglichen CO_2-Kosten anhand von drei angenommenen CO_2-Preisen für den Zeitraum 2026 bis 2035 berechnet. Die tatsächlichen CO_2-Preise können sowohl höher als auch niedriger als in den zugrundeliegenden Modellrechnungen ausfallen. Die CO_2-Kosten sind beim Tanken mit den Kraftstoffkosten zu bezahlen. Weitere Informationen unter www.alternativ-mobil.info.

Fahrzeug-Identifizierungsnummer (FIN): TMBGK6NW9V3066089 erstellt am: 24.11.2026