Das Fahrzeughaus
Konrad-Zuse-Str. 16 - 26789 Leer - Tel.: 0491 / 999 73 73

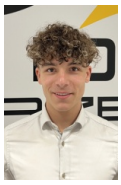

Ihr Ansprechpartner

Herr Gino Ludewig
E-Mail: gino.ludewig@dasfahrzeughaus.de
Telefon: 0491 9997373

Volkswagen Caddy Maxi Life 4M Pano LED 17LM 2Zon...

Angebotsnr.: AT30-1517



Erstzulassung:	Kilometer:	Farbe:	Leistung:	Kraftstoffart:	Verbr. komb.	CO2-Emission	CO2-Klasse (WLTP)
31.10.2026	10		90 kW / 122 PS	Diesel	6,3 l/100km	164 g/km	F

PREIS
41.440 €

FINANZIERUNGSBEISPIEL
Laufzeit: 120 Monate — Anzahlung: 25 %
Basis-Finanzierung:* — Mtl. Rate:
Zielraten-Finanzierung:** — Mtl. Rate: **313 €**

* Basisfinanzierung: Anzahlung: 10.360 Euro, Laufzeit: 120 Monate, Nettodarlehen: 31.080 Euro, Gesamtbetrag: 50.733 Euro, Zinsätze: 5.82% Sollz. (gebunden), 5.98% eff.
** Zielratenfinanzierung: Anzahlung: 10.360 Euro, Laufzeit: 120 Monate, Nettodarlehen: 31.080 Euro, Zielrate: 22.792 Euro, Gesamtbetrag: 47.883 Euro, Zinsätze: 5.82% Sollz. (gebunden), 5.98% eff.,
Achtung! Kredite kosten Geld.
Vermittlung für: Ein Angebot der Openbank Deutschland AG, Santander-Platz 1, 41061 Mönchengladbach.
Repräsentatives Beispiel gem. § 17 Abs. 4 PAngV.

Ausstattung

Weiteres
- Panoramadach fest (Glas)
- Scheinwerfer LED
- Assistenz-Paket (Digital Cockpit PRO (Instrumentenanzeige digital) / Schließ-/Startsystem Keyless Access / Rückfahrkamera (Rear View) / Einparkhilfe vorn und hinten)
- Winter-Paket Basis (Anzeige für Waschwasserstand und Behälter vergrößert / Scheibenwaschdüsen heizbar / Sitzheizung vorn)
- Fahrassistenz-System: Spurwechselassistent (Side Assist) mit Auspark-Assistent und Ausstiegswarnung
- Klimaanlage Climatronic 2-Zonen
- Fahrassistenz-System: Verkehrszeichenerkennung
- Ausstattungs-Paket: Licht + Sicht (Innenspiegel mit Abblendautomatik / Automatische Fahrlichtschaltung (ALS)
- Anhängerkupplung Vorbereitung (Fahrassistenz-System: Anhänger-Stabilisierungs-Programm)
- LM-Felgen 6
- 5x17 (Colombo
- schwarz glänzend)
- App-Connect
- Lenkrad (Leder) mit Multifunktion (Schalt-/Wählhebelgriff Leder)
- Sitzbezug / Polsterung: Kunstleder
- Adaptive Geschwindigkeits-Regelanlage (ACC)
- Bluetooth-Freisprecheinrichtung
- Bordcomputer
- Elektron. Stabilitäts-Programm (ESP)
- Fahrassistenz-System: Totwinkel-Assistent
- Garantieverlängerung 2 Jahre
- 100.000km
- Navigation in Verbindung mit dem Smartphone (über Apple Carplay /
- Partikelfilter
- Sommerreifen 215/55 R17
- Tagfahrlicht LED
- USB-Schnittstelle
- Verglasung hinten abgedunkelt (74 %)
- Vorbereitung Funktionssteuerungsgerät
- Außenspiegel schwarz lackiert
- Türgriffe außen Wagenfarbe
- Abdeckung Schiebetürleiste silber (Abdeckung Schiebetürleiste silber / Außenspiegel schwarz lackiert / Türgriffe außen Wagenfarbe)
- Sitz-Paket 7-Sitzer (3.Sitzreihe mit Sitzbank (2 Sitzplätze) / Vorbereitung 3.Sitzreihe / Zul. Gesamtgewicht erhöht / 2.Sitzreihe Sitzbank klapp-
- wickel- und herausnehmbar)
- Mittelarmlehne vorn höhen-/längsverstellbar
- Ablagefach
- Luftausströmer hinten (Getränkehalter

EGA STÄNDIG ÜBER 15.000 FAHRZEUGE IM BESTAND!

© 2004-2026 Das Fahrzeughaus - Alle Rechte vorbehalten - Preisangaben ohne Gewähr und soweit nicht anders ausgewiesen inklusive MwSt.
Änderungen und Irrtümer vorbehalten