Das Fahrzeughaus
Konrad-Zuse-Str. 16 - 26789 Leer - Tel.: 0491 / 999 73 73

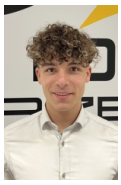

Ihr Ansprechpartner

Herr Gino Ludewig
E-Mail: gino.ludewig@dasfahrzeughaus.de
Telefon: 0491 9997373

Audi Q3 Sportback 2xS line Tech+ DynamikP KlimaP...

AT30-1628 **Angebotsnr.:**











Erstzulassung:	Kilometer:	Farbe:	Leistung:	Kraftstoffart:	Verbr. komb.	CO2-Emission	CO2-Klasse (WLTP)
30.09.2026	10		150 kW / 204 PS	Benzin	8,0 l/100km	182 g/km	G

PREIS
51.870 €

FINANZIERUNGSBEISPIEL
Laufzeit: 120 Monate Anzahlung: 25 %
Basis-Finanzierung:* Mtl. Rate:
Zielraten-Finanzierung:** Mtl. Rate: **392 €**

* Basisfinanzierung: Anzahlung: 12.968 Euro, Laufzeit: 120 Monate, Nettodarlehen: 38.903 Euro, Gesamtbetrag: 63.502 Euro, Zinsätze: 5.82% Sollz. (gebunden), 5.98% eff.
** Zielratenfinanzierung: Anzahlung: 12.968 Euro, Laufzeit: 120 Monate, Nettodarlehen: 38.903 Euro, Zielrate: 28.529 Euro, Gesamtbetrag: 59.935 Euro, Zinsätze: 5.82% Sollz. (gebunden), 5.98% eff.,
Achtung! Kredite kosten Geld.
Vermittlung für: Ein Angebot der Openbank Deutschland AG, Santander-Platz 1, 41061 Mönchengladbach.
Repräsentatives Beispiel gem. § 17 Abs. 4 PAngV.

Ausstattung

Weiteres
- Ausstattungs-Paket: Tech Plus (Akustikglas Türscheiben vorn / Audi Ringe hinten
- beleuchtet / Außenspiegel mit Projektionsfunktion / Fahrassistenz-System: Park-Assistent plus / Innenspiegel mit Abblendautomatik / Lendenwirbelstützen vorn
- elektr. verstellbar / Schließ-/Startsystem Advanced Key (Komfortschlüssel) / Fahrassistenz-System: Adaptive Geschwindigkeitsregelanlage (Adaptive Cruise Control) mit Autom. Distanzregelung / Fahrassistenz-System: Anfahr-Assistent (hold assist) / Rückfahrkamera / Außenspiegel elektr. verstell-
- heiz- und anklappbar
- mit Abblendautomatik und
- Interieur-Paket: S line mit Sportsitze
- Sitzbezug Stoff / Mikrofaser
- schwarz (Bedienelemente schwarz glänzend / Dachhimmel Stoff
- schwarz / Einstiegsleisten mit Aluminiumeinlage und Schriftzug
- beleuchtet / Innenausstattung: Dekoreinlagen Aluminium Divergenz dunkel / Innenausstattung: Interieurelemente oben in Stoff und unten in Kunstleder / Kontur / Ambientebeleuchtungs-Paket (pro) / Ladekantenschutz (Edelstahl) / Pedale und Fußstütze in Edelstahl / Sitzbezug / Polsterung: mit Logo-Prägung in der Vordersitzlehne / Sitzbezug / Polsterung: Stoff / Mikrofaser / Lenkrad (Sport/Leder - 3-Speichen
- oben / unten abgeflacht) mit Multifunktion und Schaltfunktion / Lenkradapplikation Chromoptik (mit
- perforiert und Kontrastnaht))
- Exterieur-Paket S line (Kühlergrill Phantomschwarz / Stoßfänger Sport-Design (S-line
- Kontrast-Lackierung) / Stoßfänger Sport-Design (S-line) / Stoßfänger Sport-Design mit Diffusoreinsatz hinten / Voll-Lackierung)
- LM-Felgen 8
- 5x19 (5-Doppelspeichen Peak-Design
- Schwarz-Metallic
- glanzgedreht
- Audi Sport)
- Klima-Paket plus (Komfort-Klimaautomatik 3-Zonen / Sitzheizung vorn)
- Exterieur-Paket schwarz (Audi Ringe und Schriftzüge Anthrazit / Außenspiegel schwarz / Fensterzierleisten und Anbauteile dunkel)
- Dynamik-Paket (Bremssättel Rot lackiert / Motorsound-System / Audi Drive Select

STÄNDIG ÜBER 15.000 FAHRZEUGE IM BESTAND!

© 2004-2026 Das Fahrzeughaus - Alle Rechte vorbehalten - Preisangaben ohne Gewähr und soweit nicht anders ausgewiesen inklusive MwSt.
Änderungen und Irrtümer vorbehalten