Das Fahrzeughaus
Konrad-Zuse-Str. 16 - 26789 Leer - Tel.: 0491 / 999 73 73

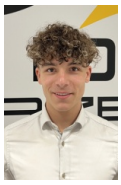

Ihr Ansprechpartner

Herr Gino Ludewig
E-Mail: gino.ludewig@dasfahrzeughaus.de
Telefon: 0491 9997373

Audi Q3 Sportback quattro 2xS line Techpro Klima...

Angebotsnr.: AT30-1644











Erstzulassung:	Kilometer:	Farbe:	Leistung:	Kraftstoffart:	Verbr. komb.	CO2-Emission	CO2-Klasse (WLTP)
30.04.2026	10		195 kW / 265 PS	Benzin	8,7 l/100km	197 g/km	G

PREIS
51.570 €

FINANZIERUNGSBEISPIEL
Laufzeit: 120 Monate — Anzahlung: 25 %
Basis-Finanzierung:* — Mtl. Rate:
Zielraten-Finanzierung:** — Mtl. Rate: **390 €**

* Basisfinanzierung: Anzahlung: 12.893 Euro, Laufzeit: 120 Monate, Nettodarlehen: 38.678 Euro, Gesamtbetrag: 63.135 Euro, Zinsätze: 5.82% Sollz. (gebunden), 5.98% eff.
** Zielratenfinanzierung: Anzahlung: 12.893 Euro, Laufzeit: 120 Monate, Nettodarlehen: 38.678 Euro, Zielrate: 28.364 Euro, Gesamtbetrag: 59.589 Euro, Zinsätze: 5.82% Sollz. (gebunden), 5.98% eff.,
Achtung! Kredite kosten Geld.
Vermittlung für: Ein Angebot der Openbank Deutschland AG, Santander-Platz 1, 41061 Mönchengladbach. Repräsentatives Beispiel gem. § 17 Abs. 4 PAngV.

Ausstattung

Weiteres
- Ausstattungs-Paket: Tech Pro (Akustikglas Türscheiben vorn / Audi Ringe hinten
- beleuchtet / Außenspiegel mit Projektionsfunktion / Bremssättel Rot lackiert / Fahrassistenz-System: Adaptiver Fahrassistent mit Notfall-Assistent / Fahrassistenz-System: Park-Assistent plus / Innenspiegel mit Abblendautomatik / Lendenwirbelstützen vorn
- elektr. verstellbar / Motorsound-System / Standard-Fahrwerk mit Dämpferregelung / Audi Drive Select / Schließ-/Startsystem Advanced Key (Komfortschlüssel) / Sitze vorn elektr. verstellbar (links mit Memory) / Fahrassistenz-System: Adaptive Geschwindigkeitsregelanlage (Adaptive Cruise Control) mit Autom.
- heiz- und anklappbar
- mit Abblendautomatik und Bordsteinautomatik / Außenspiegel elektr. verstell-
- heiz- und anklappbar
- mit Abblendautomatik und Memory / Fahrassistenz-System: Fernlichtassistent / Scheinwerfer LED plus und Heckleuchten LED pro / Fahrassistenz-System: Intelligenter Parkassistent inkl. trainiertem Parken / Fahrassistenz-System: Insassen-Schutzsystem proaktiv / Fahrassistenz-System: Spurwechselassistent (Side Assist) mit Ausstiegswarnung und Querverkehrs-Assistent)
- Klima-Paket plus (Komfort-Klimaautomatik 3-Zonen / Sitzheizung vorn)
- Exterieur-Paket schwarz (Audi Ringe und Schriftzüge Anthrazit / Außenspiegel
- LM-Felgen 8
- 5x19 (5-Doppelspeichen Peak-Design
- Schwarz-Metallic
- glanzgedreht
- Audi Sport)
- Verglasung hinten abgedunkelt (Privacyverglasung)
- Lenkrad heizbar (Sport/Leder - 3-Speichen
- oben / unten abgeflacht) mit Multifunktion und Schaltfunktion
- Anschlussgarantie (2 Jahre / 120.000 km)
- Kontur / Ambientebeleuchtungs-Paket (plus)
- Licht- und Regensensor
- Reifen 255/45 R19
- Exterieur-Paket S line (Kühlergrill Phantomschwarz / Stoßfänger Sport-Design (S-line
- Kontrast-Lackierung) / Stoßfänger Sport-Design (S-line) / Stoßfänger

EGA STÄNDIG ÜBER 15.000 FAHRZEUGE IM BESTAND!

© 2004-2026 Das Fahrzeughaus - Alle Rechte vorbehalten - Preisangaben ohne Gewähr und soweit nicht anders ausgewiesen inklusive MwSt.
Änderungen und Irrtümer vorbehalten