Das Fahrzeughaus
Konrad-Zuse-Str. 16 - 26789 Leer - Tel.: 0491 / 999 73 73

ALLE MARKEN. EIN PARTNER.

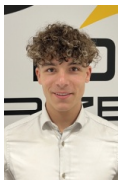

Ihr Ansprechpartner

**Herr Gino Ludewig**
E-Mail: gino.ludewig@dasfahrzeughaus.de
Telefon: 0491 9997373

# Skoda Elroq 60 Essence 58kWh (61kWh) 190PS/140kW...

**Angebotsnr.:** AT30-1760



| Erstzulassung: | Kilometer: | Farbe: | Leistung: | Kraftstoffart: | Reichweite elektr. (WLTP) |
|---|---|---|---|---|---|
| - | 0 | | 140 kW / 190 PS | Elektro | 453 km |

**PREIS**
**37.200 €**

**FINANZIERUNGSBEISPIEL**
Laufzeit: 120 Monate — Anzahlung: 25 %
Basis-Finanzierung:* — Mtl. Rate:
Zielraten-Finanzierung:** — Mtl. Rate: **281 €**

* Basisfinanzierung: Anzahlung: 9.300 Euro, Laufzeit: 120 Monate, Nettodarlehen: 27.900 Euro, Gesamtbetrag: 45.542 Euro, Zinsätze: 5.82% Sollz. (gebunden), 5.98% eff.
** Zielratenfinanzierung: Anzahlung: 9.300 Euro, Laufzeit: 120 Monate, Nettodarlehen: 27.900 Euro, Zielrate: 20.460 Euro, Gesamtbetrag: 42.984 Euro, Zinsätze: 5.82% Sollz. (gebunden), 5.98% eff.,
**Achtung!** Kredite kosten Geld.
Vermittlung für: Ein Angebot der Openbank Deutschland AG, Santander-Platz 1, 41061 Mönchengladbach.
Repräsentatives Beispiel gem. § 17 Abs. 4 PAngV.

## Ausstattung

**Weiteres**
- Anzahl Türen: 5-türig
- Antriebsart: Vollelektrisch (BEV)
- CO2-Effizienzklasse: A
- Lieferzeit: Ca 7-8 Monaten
- AUSSTATTUNGEN:
- Innen 2x USB-C-Anschlüsse vorne
- 2x USB-C-Anschlüsse hinten
- Climatronic-Klimaanlage 2-Zonen
- Eiskratzer in der Heckklappenverkleidung
- Ladekabel - Mode 3
- Manuell einstellbare Lendenwirbelstütze in den Vordersitzen
- Multifunktionslederlenkrad mit Heizung
- Phonebox mit induktiver Ladefunktion
- Regenschirm in der Fahrertür
- Rücksitzlehne mit geteilter Umklappfunktion
- Sitzheizung vorne
- Standardsitze vorne
- Infotainment & Kommunikation
- 8 Lautsprecher
- Fahrprofilauswahl (Drive Mode Select)
- OneInfotainment mit Navigation
- Wireless SmartLink (Apple CarPlay/Android Auto)
- Sicherheit & Assistenz Center-Airbag vorne
- Crew Protect Assist vorne und hinten
- Crossroad Assist Light
- eCall
- Fahreraufmerksamkeits- und Müdigkeitserkennung
- Frontairbags für Fahrer und Beifahrer
- ISOFIX auf dem Beifahrersitz
- ISOFIX und Top-Tether auf den äußeren Rücksitzen
- Keyless Go - Funkfernbediente Zentralverriegelung
- Kopfairbags für Front- und Fondpassagiere
- Lane Assist
- Licht- und Regensensor
- Notlenkassistent mit Turn Assist
- Parkdistanzkontrolle vorne und hinten
- Prädiktive adaptive Geschwindigkeitsregelanlage
- Rückfahrkamera
- Seitenairbags für Fahrer und Beifahrer vorne
- Side Assist
- Verkehrszeichenerkennung
- Außen Anhängervorbereitung
- Basis-LED-Heckleuchten
- Basis-LED-Scheinwerfer
- Dachreling - Schwarz
- Elektrisch anklappbare Außenspiegel mit Heizung und Welcome-Light
- Fensterzierleisten Schwarz
- Frunk
- Räder & Technik 11-kW-AC-Laden
- Bis zu 105 kW DC-Laden
- One Pedal Driving

EGA STÄNDIG ÜBER 15.000 FAHRZEUGE IM BESTAND!

© 2004-2026 Das Fahrzeughaus - Alle Rechte vorbehalten - Preisangaben ohne Gewähr und soweit nicht anders ausgewiesen inklusive MwSt.
Änderungen und Irrtümer vorbehalten

# Information über den Energieverbrauch und die $CO_2$-Emissionen des neuen Pkw

| | |
|---|---|
| **Marke:** Skoda | **Handelsbezeichnung:** Skoda Elroq |
| **Antriebsart:** Elektromotor | |
| **Kraftstoff:** entfällt | **anderer Energieträger:** Strom |

| | |
|---|---|
| **Energieverbrauch (kombiniert):** | 15,1 kWh/100 km |
| **$CO_2$-Emissionen (kombiniert):** | 0 g/km[1] |
| **Elektrische Reichweite (EAER):** | 453,0 km |

**$CO_2$-Klasse**
**Auf Grundlage der $CO_2$-Emissionen**

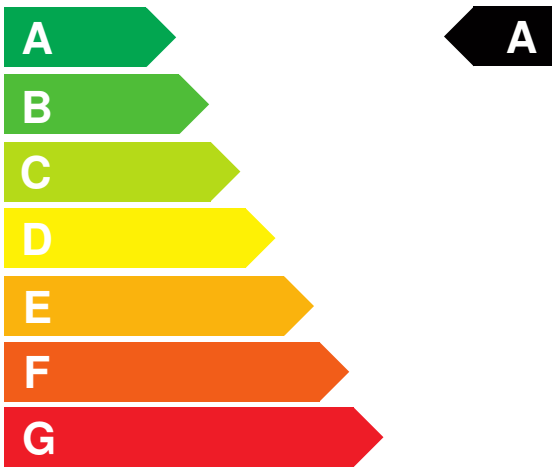


**Weitere Angaben:**

**Stromverbrauch bei rein elektrischem E**

| | |
|---|---|
| **kombiniert** | 15,1 kWh/100 km |
| • **Innenstadt** | 10,8 kWh/100 km |
| • **Stadtrand** | 11,8 kWh/100 km |
| • **Landstraße** | 13,7 kWh/100 km |
| • **Autobahn** | 19,9 kWh/100 km |

**Energiekosten bei 15.000 km Jahresfahrleistung:** **727,07 EUR**
**(Strompreis: 32,10 ct/kWh (jeweils Jahresdurchschnitt 2026))**
**Mögliche CO2-Kosten über die nächsten 10 Jahre (15.000 km/Jahr):**[2]

| | |
|---|---|
| • **bei einem angenommenen mittleren durchschnittlichen $CO_2$-Preis von 142,50 EUR/t:** | **0,00 EUR** |
| • **bei einem angenommenen niedrigen durchschnittlichen $CO_2$-Preis von 60,00 EUR/t:** | **0,00 EUR** |
| • **bei einem angenommenen hohen durchschnittlichen $CO_2$-Preis von 220,00 EUR/t:** | **0,00 EUR** |
| **Kraftfahrzeugsteuer:** | **0 EUR/Jahr**[3] |

Die Informationen erfolgen gemäß der Pkw-Energieverbrauchskennzeichnungsverordnung. Die angegebenen Werte wurden nach den vorgeschriebenen Messverfahren WLTP (Worldwide harmonised Light-duty vehicles Test Procedures) ermittelt. Der Kraftstoffverbrauch und der $CO_2$-Ausstoß eines Pkw sind nicht nur von der effizienten Ausnutzung des Kraftstoffs durch den Pkw, sondern auch vom Fahrstil und anderen nichttechnischen Faktoren abhängig. $CO_2$ ist das für die Erderwärmung hauptsächlich verantwortliche Treibhausgas. Ein Leitfaden über den Kraftstoffverbrauch und die $CO_2$-Emissionen aller in Deutschland angebotenen neuen Pkw-Modelle ist unentgeltlich einsehbar an jedem Verkaufsort in Deutschland, an dem neue Pkw ausgestellt oder angeboten werden. Der Leitfaden ist auch hier abrufbar: www.dat.de.

[1] Es werden nur die CO2-Emissionen angegeben, die durch den Betrieb des Pkw entstehen. CO2-Emissionen, die durch die Produktion und Bereitstellung des Pkw sowie des Kraftstoffs bzw. der Energieträger entstehen oder vermieden werden, werden bei der Ermittlung der CO2-Emissionen gemäß WLTP nicht berücksichtigt.

[2] Aufgrund der $CO_2$-Bepreisung sind künftig Erhöhungen der Kraftstoffkosten möglich. Die künftige $CO_2$-Preisentwicklung ist unsicher, daher werden die möglichen $CO_2$-Kosten anhand von drei angenommenen $CO_2$-Preisen für den Zeitraum 2026 bis 2035 berechnet. Die tatsächlichen $CO_2$-Preise können sowohl höher als auch niedriger als in den zugrundeliegenden Modellrechnungen ausfallen. Die $CO_2$-Kosten sind beim Tanken mit den Kraftstoffkosten zu bezahlen. Weitere Informationen unter www.alternativ-mobil.info.

[3] Die Steuerbefreiung wird bei erstmaliger Zulassung im Zeitraum vom 18. Mai 2011 bis 31. Dezember 2030 gewährt. Die Befreiung gilt für zehn Jahre ab dem Datum der Erstzulassung und höchstens bis zum 31. Dezember 2035.

Fahrzeug-Identifizierungsnummer (FIN):

erstellt am: 23.11.2026