Das Fahrzeughaus
Konrad-Zuse-Str. 16 - 26789 Leer - Tel.: 0491 / 999 73 73

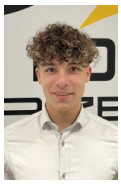

Ihr Ansprechpartner

Herr Gino Ludewig
E-Mail: gino.ludewig@dasfahrzeughaus.de
Telefon: 0491 9997373

Volkswagen T6.1 Kombi Kasten lang 2.0 TDI 3-SITZ...

Angebotsnr.: PW01-40993-0[illegible]



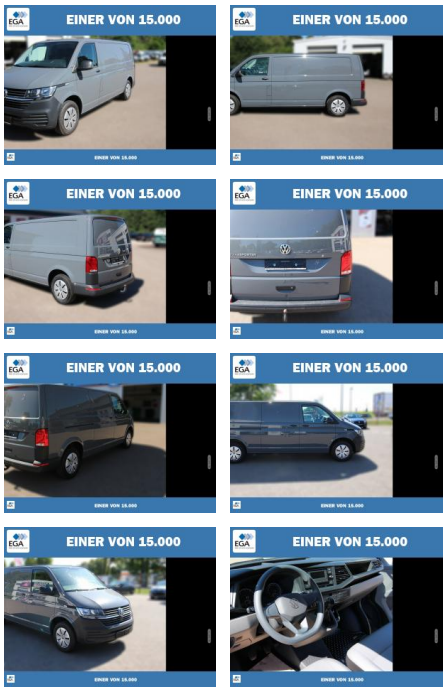

Erstzulassung:	Kilometer:	Farbe:	Leistung:	Kraftstoffart:
01.03.2023	109.300	Grau	110 kW / 150 PS	Diesel

PREIS
30.490 €

FINANZIERUNGSBEISPIEL
Laufzeit: 120 Monate — Anzahlung: 25 %
Basis-Finanzierung:* — Mtl. Rate:
Zielraten-Finanzierung:** — Mtl. Rate: **231 €**

* Basisfinanzierung: Anzahlung: 7.623 Euro, Laufzeit: 120 Monate, Nettodarlehen: 22.868 Euro, Gesamtbetrag: 37.328 Euro, Zinsätze: 5.82% Sollz. (gebunden), 5.98% eff.
** Zielratenfinanzierung: Anzahlung: 7.623 Euro, Laufzeit: 120 Monate, Nettodarlehen: 22.868 Euro, Zielrate: 16.770 Euro, Gesamtbetrag: 35.231 Euro, Zinsätze: 5.82% Sollz. (gebunden), 5.98% eff.,
Achtung! Kredite kosten Geld.
Vermittlung für: Ein Angebot der Openbank Deutschland AG, Santander-Platz 1, 41061 Mönchengladbach.
Repräsentatives Beispiel gem. § 17 Abs. 4 PAngV.

Ausstattung

Weiteres
- Elektr. Fensterheber
- Radstand: 3400 mmLanger Radstand 3400 mm
- Elektronisches Stabilisierungsprogramm (ESP) mit Bremsassistent
- Anhängevorrichtung mit Anhänger-Stabilisierungs-Programm
- Reserverad in Fahrbereifung-Stahl
- Servolenkung - Servotronic
- Ladekantenschutz in Kunststoff
- Doppelsitzbank im Fahrerhaus rechts - abschließbar
- Schmale Kopfstützen höhenverstellbar
- Fahrersitz-Höhenverstellung
- Besondere Innengeräuschdämpfung
- Frontscheibe Wärmeschutzglas
- Zentralverriegelung mit Funkfernbedienung und Innenbetätigung
- Airbag Beifahrer abschaltbar
- Handschuhfachklappe mit Leuchte
- Gummibodenbelag im Fahrerhaus
- Dachinnenverkleidung im Fahrerhaus als Komforthimmel
- Seitenverkleidung aus Hartfaserplatten im Laderaum
- Zulassung als LKW
- Klappbare Haltegriffe
- Schiebetür rechts im Fahrgastraum
- Sonnenblenden mit Spiegel
- Verzurrösen zur Ladegutsicherung
- Einstiegsgriff an A-Säule auf der Fahrer und Beifahrerseite
- Wegfahrsperre elektronisch
- Außenspiegel elektrisch
- Außenspiegel beheizt
- Start/Stopp-Anlage mit Rekuperation
- Lendenwirbelstütze manuell einstellbar für linke Vordersitzlehne
- Einparkhilfe Sensoren hinten
- Tagesfahrlichtschaltung
- Steckdose vorn
- Klimaanlage mit elektronischer Regelung
- Seitenwindassistent
- Sitzbezüge in Kunstleder
- Ablagen-Paket 1
- Wärmeschutzglas (grün)
- Digitaler Radioempfang DAB
- Berganfahrassistent
- Airbag Fahrer-/Beifahrerseite
- Audiosystem Composition Audio
- SD-Karten-Schnittstelle
- Bluetooth-Freisprecheinrichtung
- Bluetooth-Audio-Streaming
- Fensterheber elektrisch
- Handschuhfach abschließbar
- Innenleuchten im Lade-/FG-Raum LED
- Kühlergrill mit Chromleisten
- Lenksäule (Lenkrad) verstellbar
- Komfort-Paket Plus
- Federung und Dämpfung und Stabilisatoren verstärkt

STÄNDIG ÜBER 15.000 FAHRZEUGE IM BESTAND!

© 2004-2026 Das Fahrzeughaus - Alle Rechte vorbehalten - Preisangaben ohne Gewähr und soweit nicht anders ausgewiesen inklusive MwSt.
Änderungen und Irrtümer vorbehalten