Das Fahrzeughaus
Konrad-Zuse-Str. 16 - 26789 Leer - Tel.: 0491 / 999 73 73

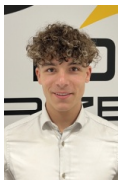

Ihr Ansprechpartner

Herr Gino Ludewig
E-Mail: gino.ludewig@dasfahrzeughaus.de
Telefon: 0491 9997373

Mercedes-Benz Vito Tourer 119 CDI Pro 4x4 extral...

Angebotsnr.: AJ02-DB2608-7

VERKAUFT



















Erstzulassung:	Kilometer:	Farbe:	Leistung:	Kraftstoffart:
21.12.2023	64.500	Schwarz	140 kW / 190 PS	Diesel

PREIS
41.860 €

FINANZIERUNGSBEISPIEL
Laufzeit: 120 Monate — Anzahlung: 25 %
Basis-Finanzierung:* — Mtl. Rate:
Zielraten-Finanzierung:** — Mtl. Rate: **317 €**

* Basisfinanzierung: Anzahlung: 10.465 Euro, Laufzeit: 120 Monate, Nettodarlehen: 31.395 Euro, Gesamtbetrag: 51.247 Euro, Zinsätze: 5.82% Sollz. (gebunden), 5.98% eff.
** Zielratenfinanzierung: Anzahlung: 10.465 Euro, Laufzeit: 120 Monate, Nettodarlehen: 31.395 Euro, Zielrate: 23.023 Euro, Gesamtbetrag: 48.368 Euro, Zinsätze: 5.82% Sollz. (gebunden), 5.98% eff.,
Achtung! Kredite kosten Geld.
Vermittlung für: Ein Angebot der Openbank Deutschland AG, Santander-Platz 1, 41061 Mönchengladbach.
Repräsentatives Beispiel gem. § 17 Abs. 4 PAngV.

Ausstattung

Besonderheiten
- Anhängerkupplung: Kugelkopf abnehmbar
- Fernbedienung für Zusatzheizung
- Spiegel-Paket
- Park-Paket

Sicherheit
- Abstandswarner
- Geschwindigkeitsbegrenzungsanlage
- Müdigkeitswarnsystem
- Reifendruckkontrollsystem
- Totwinkel-Assistent
- PDC Park Distance Control hinten
- Elektronische Parkbremse
- Anti-Blockiersystem ABS
- Antischlupfregelung ASC+T
- elektronische Stabilitätskontrolle (ESP / DSP)
- Servolenkung
- Geschwindigkeitsregelung (Tempomat)
- Alarmanlage
- Regensensor
- Wegfahrsperre
- Kindersitzbefestigung
- Allrad
- PDC Park Distance Control vorne
- Spurhalteassistent
- Notbremsassistent
- Fahrassistenz-System: Anfahr-Assistent (Berganfahr-Assistent)
- Fahrassistenz-System: Attention-Assist (Müdigkeitserkennungs-Sensor)
- Fahrassistenz-System: Seitenwind-Assistent
- Fahrassistenz-System: Spurhalteassistent
- Fahrassistenz-System: Pannenmanagement
- Fahrassistenz-System: aktiver Park-Assistent
- Fahrassistenz-System: aktiver Bremsassistent
- Wegfahrsperre
- Antriebsart: Allradantrieb
- Getriebe Automatik GTronic - (9-Stufen)
- Nebelschlussleuchte
- Adaptives Bremslicht
- 3. Bremsleuchte
- Mercedes-Benz Notrufsystem
- Wartungsintervall-Anzeige Assyst
- Anzeige für Waschwasserstand
- Reifendruck-Kontrollsystem
- Airbag Fahrerseite
- Airbag Beifahrerseite
- Kopf-Airbag-System (Windowbag)
- Kopf-Schulter-Airbag (Thoraxbag) Fahrer-/Beifahrerseite
- Sicherheitsgurt-System mit Warnanlage (Fahrer-/Beifahrerseite)
- Anti-Blockier-System (ABS)
- Bremssystem mit ABS+ASR
- Anfahrhilfe (Berganfahr-Assistent)
- Elektron. Stabilitäts-Programm (ESP)
- Rückfahrkamera
- Spur-Paket

EGA
STÄNDIG ÜBER 15.000 FAHRZEUGE IM BESTAND!

© 2004-2026 Das Fahrzeughaus - Alle Rechte vorbehalten - Preisangaben ohne Gewähr und soweit nicht anders ausgewiesen inklusive MwSt.
Änderungen und Irrtümer vorbehalten