Das Fahrzeughaus
Konrad-Zuse-Str. 16 - 26789 Leer - Tel.: 0491 / 999 73 73

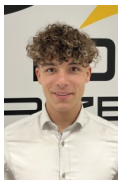

Ihr Ansprechpartner

**Herr Gino Ludewig**
E-Mail: gino.ludewig@dasfahrzeughaus.de
Telefon: 0491 9997373

# Seat Alhambra 1.4 TSI DSG FR-LINE* AHK * WINTERP...

**Angebotsnr.:** AS19-NV50419



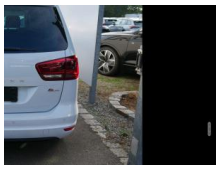



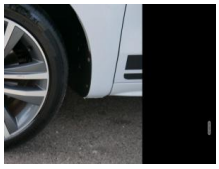











| Erstzulassung: | Kilometer: | Farbe: | Leistung: | Kraftstoffart: |
|---|---|---|---|---|
| 26.04.2022 | 59.000 | Weiß | 110 kW / 150 PS | Benzin |

**PREIS**
**34.160 €**

**FINANZIERUNGSBEISPIEL**
Laufzeit: 120 Monate — Anzahlung: 25 %
Basis-Finanzierung:* — Mtl. Rate:
Zielraten-Finanzierung:** — Mtl. Rate: **258 €**

* Basisfinanzierung: Anzahlung: 8.540 Euro, Laufzeit: 120 Monate, Nettodarlehen: 25.620 Euro, Gesamtbetrag: 41.820 Euro, Zinsätze: 5.82% Sollz. (gebunden), 5.98% eff.
** Zielratenfinanzierung: Anzahlung: 8.540 Euro, Laufzeit: 120 Monate, Nettodarlehen: 25.620 Euro, Zielrate: 18.788 Euro, Gesamtbetrag: 39.471 Euro, Zinsätze: 5.82% Sollz. (gebunden), 5.98% eff.,
**Achtung!** Kredite kosten Geld.
Vermittlung für: Ein Angebot der Openbank Deutschland AG, Santander-Platz 1, 41061 Mönchengladbach.
Repräsentatives Beispiel gem. § 17 Abs. 4 PAngV.

## Ausstattung

**Weiteres**
- Komfort
- AHK schwenkbar
- PARKTRONIC vorne + hinten mit RÜCKFAHRKAMERA
- SITZHEIZUNG Vordersitze
- Tempomat
- el. PANORAMA-DACH
- 3-ZONEN-KLIMAAUTOMATIK
- KEYLESS-GO
- el. Heckklappe
- VIRTUAL COCKPIT
- Massagesitze
- Pakete
- SPORTPAKET
- WINTERPAKET
- Spiegel-Paket
- Assistenzsysteme
- Automatische Distanzregelung (Adaptive Cruise Control)
- Lane Assist (Spurhalteassistent)
- Umfeldbeobachtungssystem (Front Assist)
- Fernlichtassistent (Light Assist)
- Toter Winkel Assistent
- Notbrems-Assistent
- Verkehrszeichenerkennung
- Müdigkeitserkennung
- Geschwindigkeitsbegrenzer
- Infotainment
- NAVIGATIONSSYSTEM
- RADIO Radio
- TOUCHSCREEN
- Radiobedienung am Lenkrad
- MP3-Wiedergabe
- DAB
- USB-Anschluss
- Apple Car Play
- Android Auto
- Bluetooth
- Sprachsteuerung
- Sicherheit
- 6x Airbag
- ABS (Antiblockiersystem)
- ESP (Elektronisches Stabilitäts-Programm)
- el. Wegfahrsperre
- Reifendruckkontrolle
- Innenausstattung
- 7-Sitzer
- ALCANTARA Schwarz
- Sportsitze vorne
- el. Lendenwirbelstütze FS
- Vordersitze elektr. höhenverstellbar
- 7-Kopfstützen
- ISOFIX
- Fahrersitz mit MEMORY-FUNKTION
- MULTIFUNKTIONS-SPORTLEDERLENKRAD
- Lederschalthebel
- Lenksäule höhenverstellbar
- Schaltwippen am Lenkrad
- Mittelarmlehne
- teilbar klappbare Rücksitzbank
- DURCHLADEMÖGLICHKEIT

EGA
STÄNDIG ÜBER 15.000 FAHRZEUGE IM BESTAND!

© 2004-2026 Das Fahrzeughaus - Alle Rechte vorbehalten - Preisangaben ohne Gewähr und soweit nicht anders ausgewiesen inklusive MwSt.
Änderungen und Irrtümer vorbehalten