Das Fahrzeughaus
Konrad-Zuse-Str. 16 - 26789 Leer - Tel.: 0491 / 999 73 73

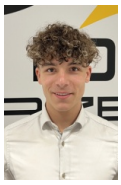

Ihr Ansprechpartner

Herr Gino Ludewig
E-Mail: gino.ludewig@dasfahrzeughaus.de
Telefon: 0491 9997373

Skoda Octavia Combi Sportline 2.0TDI DCC AHK Inf...

AJ26-056515 **Angebotsnr.:**

Erstzulassung:	Kilometer:	Farbe:	Leistung:	Kraftstoffart:	Verbr. komb.	CO2-Emission	CO2-Klasse (WLTP)
-	15	Schwarz	110 kW / 150 PS	Diesel	4,9 l/100km	128 g/km	D

PREIS
44.050 €

FINANZIERUNGSBEISPIEL
Laufzeit: 120 Monate Anzahlung: 25 %
Basis-Finanzierung:* Mtl. Rate:
Zielraten-Finanzierung:** Mtl. Rate: **333 €**

* Basisfinanzierung: Anzahlung: 11.013 Euro, Laufzeit: 120 Monate, Nettodarlehen: 33.038 Euro, Gesamtbetrag: 53.929 Euro, Zinsätze: 5.82% Sollz. (gebunden), 5.98% eff.
** Zielratenfinanzierung: Anzahlung: 11.013 Euro, Laufzeit: 120 Monate, Nettodarlehen: 33.038 Euro, Zielrate: 24.228 Euro, Gesamtbetrag: 50.899 Euro, Zinsätze: 5.82% Sollz. (gebunden), 5.98% eff.,
Achtung! Kredite kosten Geld.
Vermittlung für: Ein Angebot der Openbank Deutschland AG, Santander-Platz 1, 41061 Mönchengladbach. Repräsentatives Beispiel gem. § 17 Abs. 4 PAngV.

Ausstattung

Sicherheit

- Frontradarassistent (Front Assist)
- Abbiege- und Ausweichassistent (Emergency Steering and Turn Assist)
- Aufmerksamkeits- und Müdigkeitserkennung mit Innenraumkamera
- Verkehrszeichenerkennung
- Intelligenter Geschwindigkeitsassistent (ISA) und Speedlimiter
- Berganfahrassistent
- Progressivlenkung
- Elektronische Quer-Differenzialsperre (XDS+)
- Proaktiver Insassenschutz
- Diebstahlwarnanlage
- ISOFIX-Verankerung auf dem Beifahrersitz und den äußeren Rücksitzen inklusive Top-Tether
- Notruffunktion eCall+
- Fahrer-
- Beifahrer- und Knieairbag fahrerseitig
- Licht & Sicht:
- LED-Heckleuchten in Kristallglasoptik
- Fahrlichtassistent (Easy Light Assist) und Regensensor
- Innenspiegel mit automatischer Abblendung
- Akustikverglasung in den Seitenscheiben vorn
- Sunset (Heck- und hintere Seitenscheiben dunkel getoent)
- Infotainment & Konnektivitaet:
- 10-Zoll Digital Cockpit Plus
- Bluetooth-Freisprecheinrichtung und Phonebox mit induktiver Ladefunktion
- Digitaler Radioempfang DAB+
- 2 USB-Anschlüsse vorn
- 1 USB-Ladeanschluss am Innenspiegel
- 2 USB-Ladeanschlüsse hinten
- Komfort & Funktion:
- Klimaanlage Climatronic (2-Zonen) mit Allergen- und Geruchsfilter
- Sportsitze vorn
- Beheizbare Vordersitze
- Ambientebeleuchtung vorn und Logo-Projektor in den Vordertüren
- Elektronische Parkbremse inklusive Auto-Hold-Funktion
- Dachreling in Schwarz glaenzend
- Pedalerie in Edelstahloptik
- Lehnenfernentriegelung der Rücksitzlehnen im Gepäckraum
- 12-Volt-Steckdose im Gepäckraum
- ... Änderungen
- Zwischenverkauf und Irrtümer vorbehalten.
- Diese Anzeige enthält KI-generierte Inhalte.
- quality by dotzilla

Weiteres

- SONDERAUSSTATTUNGEN:
- Licht & Sicht Plus und Komfort

STÄNDIG ÜBER 15.000 FAHRZEUGE IM BESTAND!

© 2004-2026 Das Fahrzeughaus - Alle Rechte vorbehalten - Preisangaben ohne Gewähr und soweit nicht anders ausgewiesen inklusive MwSt.
Änderungen und Irrtümer vorbehalten

Information über den Energieverbrauch und die CO_2-Emissionen des neuen Pkw

Marke: Skoda **Handelsbezeichnung:** Skoda Octavia

Antriebsart: Verbrennungsmotor

Kraftstoff: Diesel **anderer Energieträger:** entfällt

Energieverbrauch (kombiniert):	4,9 l/100 km
CO_2-Emissionen (kombiniert):	128 g/km[1]

CO_2-Klasse
Auf Grundlage der CO_2-Emissionen

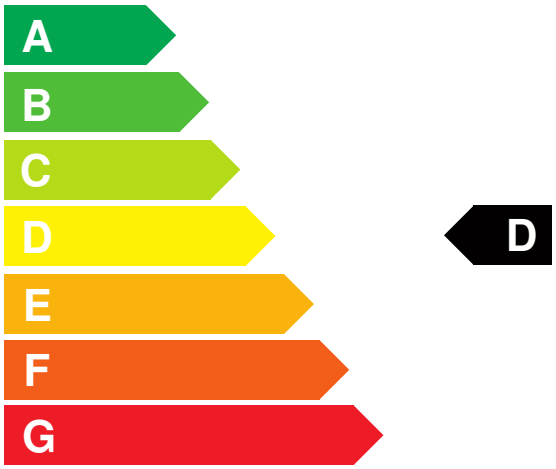

Weitere Angaben:

Kraftstoffverbrauch

kombiniert	4,9 l/100 km
• **Innenstadt**	7,0 l/100 km
• **Stadtrand**	4,8 l/100 km
• **Landstraße**	4,1 l/100 km
• **Autobahn**	4,8 l/100 km

Energiekosten bei 15.000 km Jahresfahrleistung: **1.183,35 EUR**

(Kraftstoffpreis: 1,61 EUR/l (jeweils Jahresdurchschnitt 2026))

Mögliche CO2-Kosten über die nächsten 10 Jahre (15.000 km/Jahr):[2]

• **bei einem angenommenen mittleren durchschnittlichen CO_2-Preis von 142,50 EUR/t:**	**2.736,00 EUR**
• **bei einem angenommenen niedrigen durchschnittlichen CO_2-Preis von 60,00 EUR/t:**	**1.152,00 EUR**
• **bei einem angenommenen hohen durchschnittlichen CO_2-Preis von 220,00 EUR/t:**	**4.224,00 EUR**
Kraftfahrzeugsteuer:	**259 EUR/Jahr**

Die Informationen erfolgen gemäß der Pkw-Energieverbrauchskennzeichnungsverordnung. Die angegebenen Werte wurden nach den vorgeschriebenen Messverfahren WLTP (Worldwide harmonised Light-duty vehicles Test Procedures) ermittelt. Der Kraftstoffverbrauch und der CO_2-Ausstoß eines Pkw sind nicht nur von der effizienten Ausnutzung des Kraftstoffs durch den Pkw, sondern auch vom Fahrstil und anderen nichttechnischen Faktoren abhängig. CO_2 ist das für die Erderwärmung hauptsächlich verantwortliche Treibhausgas. Ein Leitfaden über den Kraftstoffverbrauch und die CO_2-Emissionen aller in Deutschland angebotenen neuen Pkw-Modelle ist unentgeltlich einsehbar an jedem Verkaufsort in Deutschland, an dem neue Pkw ausgestellt oder angeboten werden. Der Leitfaden ist auch hier abrufbar: www.dat.de.

[1] Es werden nur die CO2-Emissionen angegeben, die durch den Betrieb des Pkw entstehen. CO2-Emissionen, die durch die Produktion und Bereitstellung des Pkw sowie des Kraftstoffs bzw. der Energieträger entstehen oder vermieden werden, werden bei der Ermittlung der CO2-Emissionen gemäß WLTP nicht berücksichtigt.

[2] Aufgrund der CO_2-Bepreisung sind künftig Erhöhungen der Kraftstoffkosten möglich. Die künftige CO_2-Preisentwicklung ist unsicher, daher werden die möglichen CO_2-Kosten anhand von drei angenommenen CO_2-Preisen für den Zeitraum 2026 bis 2035 berechnet. Die tatsächlichen CO_2-Preise können sowohl höher als auch niedriger als in den zugrundeliegenden Modellrechnungen ausfallen. Die CO_2-Kosten sind beim Tanken mit den Kraftstoffkosten zu bezahlen. Weitere Informationen unter www.alternativ-mobil.info.

Fahrzeug-Identifizierungsnummer (FIN): TMBJJ8NXXTY136003 erstellt am: 23.11.2026