Das Fahrzeughaus
Konrad-Zuse-Str. 16 - 26789 Leer - Tel.: 0491 / 999 73 73

ALLE MARKEN. EIN PARTNER.

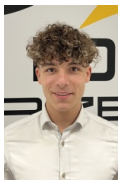

Ihr Ansprechpartner

Herr Gino Ludewig
E-Mail: gino.ludewig@dasfahrzeughaus.de
Telefon: 0491 9997373

Kia Seltos 1.6 T-GDI 2WD DCT VISION MJ27 SOUND&N...

BR02-21870 **Angebotsnr.:**















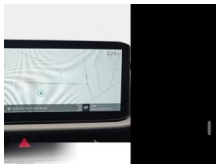



Erstzulassung:	Kilometer:	Farbe:	Leistung:	Kraftstoffart:	Verbr. komb.	CO2-Emission	CO2-Klasse (WLTP)
01.11.2026	15	Schwarz	132 kW / 179 PS	Benzin	6,8 l/100km	154 g/km	E

PREIS
35.310 €

FINANZIERUNGSBEISPIEL
Laufzeit: 120 Monate — Anzahlung: 25 %
Basis-Finanzierung:* — Mtl. Rate:
Zielraten-Finanzierung:** — Mtl. Rate: **267 €**

* Basisfinanzierung: Anzahlung: 8.828 Euro, Laufzeit: 120 Monate, Nettodarlehen: 26.483 Euro, Gesamtbetrag: 43.229 Euro, Zinsätze: 5.82% Sollz. (gebunden), 5.98% eff.
** Zielratenfinanzierung: Anzahlung: 8.828 Euro, Laufzeit: 120 Monate, Nettodarlehen: 26.483 Euro, Zielrate: 19.421 Euro, Gesamtbetrag: 40.800 Euro, Zinsätze: 5.82% Sollz. (gebunden), 5.98% eff.,
Achtung! Kredite kosten Geld.
Vermittlung für: Ein Angebot der Openbank Deutschland AG, Santander-Platz 1, 41061 Mönchengladbach.
Repräsentatives Beispiel gem. § 17 Abs. 4 PAngV.

Ausstattung

Weiteres
- 7 Jahre Herstellergarantie ab Meldung bei KIA
- Notruf-Service e-Call
- Automatikgetriebe (7 Stufen)
- EcoDynamics (Start-Stopp-System ? ISG) mit Energie-Regenerationssystem
- Tagfahrlicht LED
- Integriertes Panoramadisplay mit volldigitalem Kombiinstrument
- 31
- 2 cm (12
- 3 Zoll) Bildschirmdiagonale
- Sitzheizung vorn
- Aktiver Spurhalteassistent mit korrigierendem Lenkeingriff (Lane Keep Assist
- LKA)
- inkl. Müdigkeitswarner (Driver Attention Warning
- DAW) und kapazitiver Hands-on-Erkennung
- Fahreraufmerksamkeitsassistent
- kamerabasiert (ICC)
- Sitzbezüge: Stoff mit Applikationen in hochwertiger Ledernachbildung
- Parksensoren vorne und hinten
- Ottopartikelfilter (OPF)
- Klimaautomatik
- 2-Zonen
- mit Antibeschlagsensor
- Fernlichtassistent
- Regensensor
- Rückfahrkamera
- Smart-Key und Startknopf
- Geschwindigkeitsbegrenzer
- Geschwindigkeitsregelanlage
- adaptiv (SCC)
- Spurfolgeassistent 2.0 (Lane Follow Assit
- LFA)
- Außenspiegel elektrisch einstellbar und beheizbar sowie elektrisch anklappbar
- Scheinwerfer LED (Reflektor-Typ)
- Harman/Kardon Premium-Soundsystem mit insgesamt 8 Lautsprechern (Zentrallautsprecher
- Subwoofer) und externer Endstufe
- Kia Connect Standard - kostenfrei für 7 Jahre: Remote-Funktion zur Steuerung von Fahrzeugfunktionen und Abruf von Fahrzeuginformationen via Kia App
- Over-the-Air-Updates für Fahrzeug- und Infotainmentsoftware (kein Kartenmaterial)
- Kia Connect Premium - kostenfrei für 1 Jahr: Online-Navigation: Navigation basierend auf stets aktuellen Online-Karten
- KI-basierter Sprachassistent
- Kia Live Services (u.a. Verkehrsinfos in Echtzeit
- Wettervorhersage
- lokale Suche

EGA STÄNDIG ÜBER 15.000 FAHRZEUGE IM BESTAND!

© 2004-2026 Das Fahrzeughaus - Alle Rechte vorbehalten - Preisangaben ohne Gewähr und soweit nicht anders ausgewiesen inklusive MwSt.
Änderungen und Irrtümer vorbehalten

Information über den Energieverbrauch und die CO_2-Emissionen des neuen Pkw

Marke: Kia **Handelsbezeichnung:** Kia Seltos

Antriebsart: Verbrennungsmotor

Kraftstoff: Benzin **anderer Energieträger:** entfällt

Energieverbrauch (kombiniert):	6,8 l/100 km
CO_2-Emissionen (kombiniert):	154 g/km[1]

CO_2-Klasse
Auf Grundlage der CO_2-Emissionen

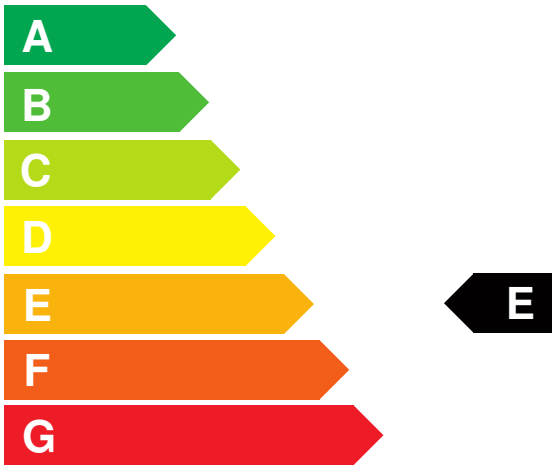

Weitere Angaben:

Kraftstoffverbrauch

kombiniert	6,8 l/100 km
• **Innenstadt**	9,0 l/100 km
• **Stadtrand**	6,5 l/100 km
• **Landstraße**	5,8 l/100 km
• **Autobahn**	7,0 l/100 km

Energiekosten bei 15.000 km Jahresfahrleistung: **1.778,88 EUR**

(Kraftstoffpreis: 1,74 EUR/l (jeweils Jahresdurchschnitt 2026))

Mögliche CO2-Kosten über die nächsten 10 Jahre (15.000 km/Jahr):[2]

• **bei einem angenommenen mittleren durchschnittlichen CO_2-Preis von 142,50 EUR/t:**	**3.291,75 EUR**
• **bei einem angenommenen niedrigen durchschnittlichen CO_2-Preis von 60,00 EUR/t:**	**1.386,00 EUR**
• **bei einem angenommenen hohen durchschnittlichen CO_2-Preis von 220,00 EUR/t:**	**5.082,00 EUR**
Kraftfahrzeugsteuer:	**163 EUR/Jahr**

Die Informationen erfolgen gemäß der Pkw-Energieverbrauchskennzeichnungsverordnung. Die angegebenen Werte wurden nach den vorgeschriebenen Messverfahren WLTP (Worldwide harmonised Light-duty vehicles Test Procedures) ermittelt. Der Kraftstoffverbrauch und der CO_2-Ausstoß eines Pkw sind nicht nur von der effizienten Ausnutzung des Kraftstoffs durch den Pkw, sondern auch vom Fahrstil und anderen nichttechnischen Faktoren abhängig. CO_2 ist das für die Erderwärmung hauptsächlich verantwortliche Treibhausgas. Ein Leitfaden über den Kraftstoffverbrauch und die CO_2-Emissionen aller in Deutschland angebotenen neuen Pkw-Modelle ist unentgeltlich einsehbar an jedem Verkaufsort in Deutschland, an dem neue Pkw ausgestellt oder angeboten werden. Der Leitfaden ist auch hier abrufbar: www.dat.de.

[1] Es werden nur die CO2-Emissionen angegeben, die durch den Betrieb des Pkw entstehen. CO2-Emissionen, die durch die Produktion und Bereitstellung des Pkw sowie des Kraftstoffs bzw. der Energieträger entstehen oder vermieden werden, werden bei der Ermittlung der CO2-Emissionen gemäß WLTP nicht berücksichtigt.

[2] Aufgrund der CO_2-Bepreisung sind künftig Erhöhungen der Kraftstoffkosten möglich. Die künftige CO_2-Preisentwicklung ist unsicher, daher werden die möglichen CO_2-Kosten anhand von drei angenommenen CO_2-Preisen für den Zeitraum 2026 bis 2035 berechnet. Die tatsächlichen CO_2-Preise können sowohl höher als auch niedriger als in den zugrundeliegenden Modellrechnungen ausfallen. Die CO_2-Kosten sind beim Tanken mit den Kraftstoffkosten zu bezahlen. Weitere Informationen unter www.alternativ-mobil.info.

Fahrzeug-Identifizierungsnummer (FIN): KNAEC8172V5015257 erstellt am: 23.11.2026