Das Fahrzeughaus
Konrad-Zuse-Str. 16 - 26789 Leer - Tel.: 0491 / 999 73 73

ALLE MARKEN. EIN PARTNER.

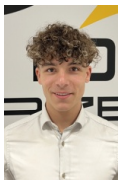

Ihr Ansprechpartner

Herr Gino Ludewig
E-Mail: gino.ludewig@dasfahrzeughaus.de
Telefon: 0491 9997373

MAN TGE L4H3 3S Kam Temp 2xPDC SmartLink Vorb.AH...

AT30-2034 **Angebotsnr.:**









Erstzulassung:	Kilometer:	Farbe:	Leistung:	Kraftstoffart:	Verbr. komb.	CO2-Emission	CO2-Klasse (WLTP)
01.09.2026	10		130 kW / 177 PS	Diesel	9,3 l/100km	243 g/km	G

PREIS
43.860 €

FINANZIERUNGSBEISPIEL
Laufzeit: 120 Monate Anzahlung: 25 %
Basis-Finanzierung:* Mtl. Rate:
Zielraten-Finanzierung:** Mtl. Rate: **332 €**

* Basisfinanzierung: Anzahlung: 10.965 Euro, Laufzeit: 120 Monate, Nettodarlehen: 32.895 Euro, Gesamtbetrag: 53.696 Euro, Zinsätze: 5.82% Sollz. (gebunden), 5.98% eff.
** Zielratenfinanzierung: Anzahlung: 10.965 Euro, Laufzeit: 120 Monate, Nettodarlehen: 32.895 Euro, Zielrate: 24.123 Euro, Gesamtbetrag: 50.679 Euro, Zinsätze: 5.82% Sollz. (gebunden), 5.98% eff.,
Achtung! Kredite kosten Geld.
Vermittlung für: Ein Angebot der Openbank Deutschland AG, Santander-Platz 1, 41061 Mönchengladbach. Repräsentatives Beispiel gem. § 17 Abs. 4 PAngV.

Ausstattung

Weiteres
- Klimaanlage Climatic (Fahrerhaus)
- Geschwindigkeits-Regelanlage (Tempomat) inkl. Geschwindigkeits-Begrenzeranlage
- Rückfahrkamera
- Außenspiegel elektr. verstell- und heizbar
- Handschuhfach abschließbar
- Fahrassistenz-System: Müdigkeitserkennungs-Sensor
- Abschleppöse vorn
- Elektrische Klemmleiste und Vorbereitung für Funktionssteuergerät (KFG)
- Fahrassistenz-System: Intelligenter Geschwindigkeitsassistent (ISA)
- Fahrassistenz-System: Notbremsassistent
- Feststellbremse elektrisch
- Freisprecheinrichtung Bluetooth
- Getränkehalter vorn
- Kombiinstrument digital
- MAN Media Van
- MAN SmartLink (Apple CarPlay & Android Auto)
- Navigation in Verbindung mit dem Smartphone (über Apple Carplay / Android Auto /...)
- Scheibenwischer mit Regensensor
- Sitze im Fahrerhaus: Beifahrerdoppelsitz
- Sommerreifen 205/75 R16
- USB-Anschluss (Typ C)
- Vorbereitung Anhängerkupplung (ohne Steckdose und Anhängebock)
- Ablage-Paket 2 (Ablagen: 2 DIN-Schacht vorn unter Dachhimmel / Innenleuchten im Fahrerhaus: Leseleuchte vorn)
- Außenspiegel konvex
- links
- Außenspiegel konvex
- rechts
- Blinkleuchten LED in Außenspiegel integriert
- Doppeltonfanfare
- Einstiegsgriff an Hecksäule hinten links
- Einstiegsgriff an Hecksäule hinten rechts
- Frontscheibe Verbundglas
- Funkschlüssel (2) klappbar
- Haltegriffe A-Säulen
- Heckflügeltüren ohne Verglasung
- Infotainment mit Touchscreen-Farbdisplay 26 cm (10
- 4)
- Innenleuchten im Fahrerhaus: LED
- Innenleuchten im Lade-/FG-Raum: LED
- Keyless-Start ohne Safesicherung
- Kraftstofftank: 75 Ltr.
- Kühlergrill mit Chromleiste oben
- Lautsprecher (4)
- Lenksäule (Lenkrad) verstellbar
- Leuchtweitenregelung
- LKW-Zulassung
- Motor 2

EGA STÄNDIG ÜBER 15.000 FAHRZEUGE IM BESTAND!

© 2004-2026 Das Fahrzeughaus - Alle Rechte vorbehalten - Preisangaben ohne Gewähr und soweit nicht anders ausgewiesen inklusive MwSt.
Änderungen und Irrtümer vorbehalten