Das Fahrzeughaus
Konrad-Zuse-Str. 16 - 26789 Leer - Tel.: 0491 / 999 73 73

ALLE MARKEN. EIN PARTNER.

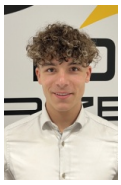

Ihr Ansprechpartner

Herr Gino Ludewig
E-Mail: gino.ludewig@dasfahrzeughaus.de
Telefon: 0491 9997373

Volkswagen Crafter 35 2.0 TDI L3H3 FWD Navi AHK

BR02-63427 **Angebotsnr.:**









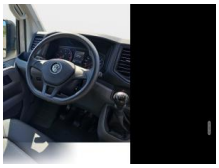









Erstzulassung:	Kilometer:	Farbe:	Leistung:	Kraftstoffart:
01.10.2024	25.510	Weiß	75 kW / 102 PS	Diesel

PREIS
30.940 €

FINANZIERUNGSBEISPIEL
Laufzeit: 120 Monate Anzahlung: 25 %
Basis-Finanzierung:* Mtl. Rate:
Zielraten-Finanzierung:** Mtl. Rate: **234 €**

* Basisfinanzierung: Anzahlung: 7.735 Euro, Laufzeit: 120 Monate, Nettodarlehen: 23.205 Euro, Gesamtbetrag: 37.878 Euro, Zinsätze: 5.82% Sollz. (gebunden), 5.98% eff.
** Zielratenfinanzierung: Anzahlung: 7.735 Euro, Laufzeit: 120 Monate, Nettodarlehen: 23.205 Euro, Zielrate: 17.017 Euro, Gesamtbetrag: 35.751 Euro, Zinsätze: 5.82% Sollz. (gebunden), 5.98% eff.,
Achtung! Kredite kosten Geld.
Vermittlung für: Ein Angebot der Openbank Deutschland AG, Santander-Platz 1, 41061 Mönchengladbach.
Repräsentatives Beispiel gem. § 17 Abs. 4 PAngV.

Ausstattung

Weiteres
- Markierungsleuchten seitlich
- Räder: Reserverad in Fahrbereifung
- Schmutzfänger vorn und hinten
- Sitzbezug / Polsterung: Kunstleder
- Sitze im Fahrerhaus: Beifahrerdoppelsitz mit Stau-/Ablagefach und Rückenlehne zum Ablagetisch klappbar
- Sitze im Fahrerhaus: Fahrersitz Komfort
- Airbag: Airbag Fahrerseite
- Anti-Blockier-System (ABS)
- Antriebsart: Frontantrieb
- Bodenbelag im Fahrerhaus: Gummi
- Elektron. Stabilitäts-Programm (ESP)
- Fahrassistenz-System: Einparkhilfe vorn und hinten
- Fahrassistenz-System: Müdigkeitserkennungs-Sensor
- Fahrassistenz-System: Seitenwind-Assistent
- Fensterheber elektrisch vorn
- Getriebe: 6-Gang
- Haltegriffe A-Säulen
- Heckflügeltüren ohne Verglasung
- Innenleuchten im Lade-/FG-Raum: LED
- Karosserie/Aufbau: Kasten Hochraum Standard
- Karosserievariante: Hochdach in Wagenfarbe
- Kraftstofftank: 75 Ltr.
- Laderaumtrennwand hoch ohne Fenster
- LKW-Zulassung
- Telefon: Mobiltelefon Schnittstelle Bluetooth
- Motor 2
- 0 Ltr. - 75 kW TDI
- Notrufsystem
- Radstand 3640 mm
- Rußpartikelfilter
- Schadstoffarm nach Abgasnorm Euro 6d
- Schiebetür Lade-/Fahrgastraum rechts
- SCR-System (AdBlue-Technologie)
- Servolenkung elektro-mechanisch
- Stahlfelgen mit Reifen 205/75 R 16 C
- Start/Stop-Anlage Motor
- Steckdosen (12V-Anschluß)
- Verzurrösen Laderaum
- Warnanlage für Sicherheitsgurte (Fahrer-/Beifahrerseite)
- Wegfahrsperre (elektronisch)
- Zul. Gesamtgewicht 3
- 50 t
- Anhängerkupplung: Kugelkopf fest mit Anhänger-Stabilisierungs-Programm
- Navigationssystem mit Audio Discover Media (Touchscreen-Farbdisplay)
- Audiosystem: Sprachsteuerungs-System
- Audiosystem: Multimedia-Schnittstelle USB (iPhone / iPod) mit AUX-IN
- Handschuhfach abschließbar
- Außenspiegel elektr. verstell- und heizbar - Blinkleuchte integriert
- Klimaanlage Climatic (Fahrerhaus)

EGA STÄNDIG ÜBER 15.000 FAHRZEUGE IM BESTAND!

© 2004-2026 Das Fahrzeughaus - Alle Rechte vorbehalten - Preisangaben ohne Gewähr und soweit nicht anders ausgewiesen inklusive MwSt.
Änderungen und Irrtümer vorbehalten