Das Fahrzeughaus
Konrad-Zuse-Str. 16 - 26789 Leer - Tel.: 0491 / 999 73 73

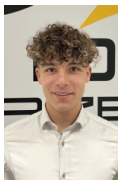

Ihr Ansprechpartner

Herr Gino Ludewig
E-Mail: gino.ludewig@dasfahrzeughaus.de
Telefon: 0491 9997373

Skoda Kodiaq Sportline Sportl Matrix HUD Canton ...

AT30-2157 **Angebotsnr.:**



Erstzulassung:	Kilometer:	Farbe:	Leistung:	Kraftstoffart:	Verbr. komb.	CO2-Emission	CO2-Klasse (WLTP)
-	10		142 kW / 193 PS	Diesel	6,2 l/100km	162 g/km	F

PREIS
46.350 €

FINANZIERUNGSBEISPIEL
Laufzeit: 120 Monate Anzahlung: 25 %
Basis-Finanzierung:* Mtl. Rate:
Zielraten-Finanzierung:** Mtl. Rate: **351 €**

* Basisfinanzierung: Anzahlung: 11.588 Euro, Laufzeit: 120 Monate, Nettodarlehen: 34.763 Euro, Gesamtbetrag: 56.744 Euro, Zinsätze: 5.82% Sollz. (gebunden), 5.98% eff.
** Zielratenfinanzierung: Anzahlung: 11.588 Euro, Laufzeit: 120 Monate, Nettodarlehen: 34.763 Euro, Zielrate: 25.493 Euro, Gesamtbetrag: 53.557 Euro, Zinsätze: 5.82% Sollz. (gebunden), 5.98% eff.,
Achtung! Kredite kosten Geld.
Vermittlung für: Ein Angebot der Openbank Deutschland AG, Santander-Platz 1, 41061 Mönchengladbach.
Repräsentatives Beispiel gem. § 17 Abs. 4 PAngV.

Ausstattung

Weiteres
- Infotainment-Paket Plus (Infotainment-System mit 13 Display / Radioempfang digital (DAB+) / Komfort-Freisprecheinrichtung Bluetooth
- mit Sprachsteuerung / Navigationssystem / Head-up-Display)
- Winter-Paket (Sitzheizung hinten)
- Frontscheibe heizbar
- Reserverad als Notrad
- Allwetter-
- Abbiege- und Autobahnlicht
- Angehobener Ladeboden hinten
- Emergency Assist
- Fahrassistenz-Paket: Stau- und Notfallassistent
- Fahrassistenz-System: Autom. Distanzregelung (ACC)
- Fahrassistenz-System: Intelligenter Parkassistent inkl. trainiertem Parken (Trained Park Assist)
- Fahrassistenz-System: Parklenkassistent
- Heckspoiler
- Innenleuchte im Fußraum vorn und hinten
- Kamerasystem 360°
- Lendenwirbelstütze pneumatisch einstellbar beidseitig
- Leuchtweitenregulierung dynamisch mit Kurvenfahrlicht
- Nebelschlussleuchte
- Notrufsystem eCall
- Radschrauben mit Diebstahlsicherung
- Serviceintervall 30.000 km oder 2 Jahre
- Sommerreifen 235/50 R19
- Sonnenschutzrollo an Seitenscheiben hinten
- Sound-System Canton
- Tagesfahrlicht mit Assistenzfahrlicht und Coming- und Leaving-home Funktion
- Umgebungsbeleuchtung
- Waschwasser-Standanzeige
- Akustikglas Türscheiben vorn
- Interieur-Design-Paket Sportline (Dachhimmel schwarz / Innenausstattung: Dekoreinlagen schwarz / Sitzbezug / Polsterung: Kunstleder / Mikrofaser perforiert)
- Licht- und Sicht-Paket (Fahrassistenz-System: Dynamischer Fernlichtassistent (Dynamic Light Assist) / Heckleuchten LED (Kristallglas-Optik) / Heckleuchten LED mit dynamischem Blinklicht / Matrix-LED-Scheinwerfer)
- Motor 2
- 0 Ltr. - 142 kW TDI (DXNB) (Motor 2
- 0 Ltr. - 142 kW TDI)
- Zentralverriegelung (Fernbedienung für Zentralverriegelung)
- Kofferraum / Heckklappe elektr. betätigt (öffnen + schliessen) (Komfortöffnung für elektr. Heckklappe/-Deckel)

EGA STÄNDIG ÜBER 15.000 FAHRZEUGE IM BESTAND!

© 2004-2026 Das Fahrzeughaus - Alle Rechte vorbehalten - Preisangaben ohne Gewähr und soweit nicht anders ausgewiesen inklusive MwSt.
Änderungen und Irrtümer vorbehalten