Das Fahrzeughaus
Konrad-Zuse-Str. 16 - 26789 Leer - Tel.: 0491 / 999 73 73

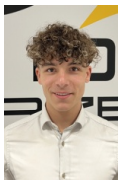

Ihr Ansprechpartner

Herr Gino Ludewig
E-Mail: gino.ludewig@dasfahrzeughaus.de
Telefon: 0491 9997373

Volkswagen Tiguan R-Line 4M Nav AHK Matrix LM20Z...

AT30-2183 **Angebotsnr.:**



Erstzulassung:	Kilometer:	Farbe:	Leistung:	Kraftstoffart:	Verbr. komb.	CO2-Emission	CO2-Klasse (WLTP)
31.10.2026	10		142 kW / 193 PS	Diesel	6,5 l/100km	170 g/km	F

PREIS
49.700 €

FINANZIERUNGSBEISPIEL
Laufzeit: 120 Monate Anzahlung: 25 %
Basis-Finanzierung:* Mtl. Rate:
Zielraten-Finanzierung:** Mtl. Rate: **376 €**

* Basisfinanzierung: Anzahlung: 12.425 Euro, Laufzeit: 120 Monate, Nettodarlehen: 37.275 Euro, Gesamtbetrag: 60.845 Euro, Zinsätze: 5.82% Sollz. (gebunden), 5.98% eff.
** Zielratenfinanzierung: Anzahlung: 12.425 Euro, Laufzeit: 120 Monate, Nettodarlehen: 37.275 Euro, Zielrate: 27.335 Euro, Gesamtbetrag: 57.427 Euro, Zinsätze: 5.82% Sollz. (gebunden), 5.98% eff.,
Achtung! Kredite kosten Geld.
Vermittlung für: Ein Angebot der Openbank Deutschland AG, Santander-Platz 1, 41061 Mönchengladbach. Repräsentatives Beispiel gem. § 17 Abs. 4 PAngV.

Ausstattung

Weiteres
- Infotainment-Paket Discover (Mobiltelefon Schnittstelle Comfort mit kabelloser Ladefunktion für 2 Geräte (15 Watt) / Multimedia-Schnittstelle 2 x USB (Typ C) vorn und 2 x USB-Ladeanschluß (Typ C) Mittelkonsole hinten (45 W) / Navigationsfunktion / Sprachassistent IDA und elektronische Sprachverstärkung)
- Anhängerkupplung mit elektr. Entriegelung
- schwenkbar
- inkl. Anhänger-Rangierassistent (Trailer Assist)
- Design-Paket Black Style (Fensterzierleisten schwarz glänzend / Innenausstattung: Designelemente in Schwarz / Dark Anodized / Seitenscheiben und Heckscheibe Verbundglas
- hinten abgedunkelt / Stoßfänger R-Line
- LM-Felgen 8
- 5x20 (York
- schwarz) (Diebstahlsicherung für Räder (Felgenschlösser))
- Matrix-LED-Scheinwerfer (IQ.Light HD) (Fahrassistenz-System: Dynamische Fernlichtregulierung (Dynamic Light Assist) / Heckleuchten LED in 3D-Optik
- Blinkleuchten dynamisch)
- Anschlussgarantie (1 Jahr)
- Außenspiegel elektr. verstell-
- heiz- und anklappbar
- mit Beifahrerspiegelabsenkung
- Bluetooth-Schnittstelle
- Einparkhilfe vorn und hinten
- Fahrassistenz-System: Emergency Assist
- Fahrassistenz-System: Parklenkassistent (Park Assist Pro)
- Fahrassistenz-System: Travel Assist
- Freisprecheinrichtung Bluetooth
- Isofix-Aufnahmen für Kindersitz an
- Lenkrad (Sport/Leder) mit Multifunktion
- Schließ-/Startsystem Keyless Access
- Sommerreifen 255/40 R20
- Steckdose (12V-Anschluss) vorn
- Umgebungsansicht Area View inkl. Rückfahrkamera Rear View
- 3-Punkt-Sicherheitsgurt hinten mitte
- Ambiente-Beleuchtung (30 Farben
- Armaturenbrett und Türverkleidung
- Dekoreinlagen durchleuchtet)
- App-Connect Wireless (Apple CarPlay
- Android Auto)
- Außenspiegel mit Umfeldleuchte und Projektionsfunktion
- Dachhimmel Stoff
- schwarz
- Digital Cockpit PRO (Instrumentenanzeige digital)
- Einstiegsleisten vorn (Aluminium)
- Fußgänger-Schutzmaßnahmen erweitert
- Infotainment-System mit

EGA STÄNDIG ÜBER 15.000 FAHRZEUGE IM BESTAND!

© 2004-2026 Das Fahrzeughaus - Alle Rechte vorbehalten - Preisangaben ohne Gewähr und soweit nicht anders ausgewiesen inklusive MwSt.
Änderungen und Irrtümer vorbehalten