Das Fahrzeughaus
Konrad-Zuse-Str. 16 - 26789 Leer - Tel.: 0491 / 999 73 73

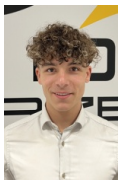

Ihr Ansprechpartner

Herr Gino Ludewig
E-Mail: gino.ludewig@dasfahrzeughaus.de
Telefon: 0491 9997373

Opel Zafira M GS 7-S Massage ACC StandH SHZ LHZ ...

AT27-GW-V3955 **Angebotsnr.:**



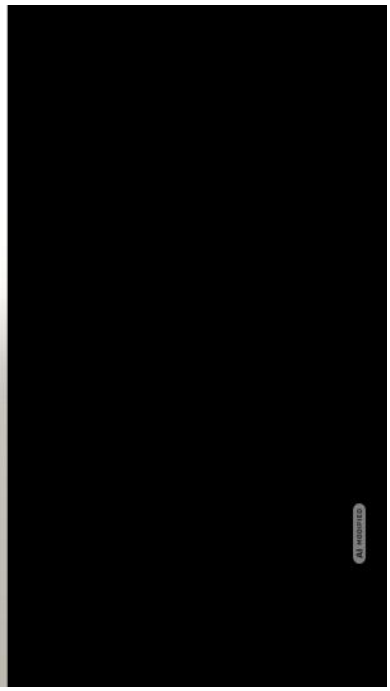









Erstzulassung:	Kilometer:	Farbe:	Leistung:	Kraftstoffart:	Verbr. komb.	CO2-Emission	CO2-Klasse (WLTP)
31.10.2026	10	Grau	132 kW / 179 PS	Diesel	6,9 l/100km	182 g/km	G

PREIS
40.790 €

FINANZIERUNGSBEISPIEL
Laufzeit: 120 Monate Anzahlung: 25 %
Basis-Finanzierung:* Mtl. Rate:
Zielraten-Finanzierung:** Mtl. Rate: **309 €**

* Basisfinanzierung: Anzahlung: 10.198 Euro, Laufzeit: 120 Monate, Nettodarlehen: 30.593 Euro, Gesamtbetrag: 49.938 Euro, Zinsätze: 5.82% Sollz. (gebunden), 5.98% eff.
** Zielratenfinanzierung: Anzahlung: 10.198 Euro, Laufzeit: 120 Monate, Nettodarlehen: 30.593 Euro, Zielrate: 22.435 Euro, Gesamtbetrag: 47.133 Euro, Zinsätze: 5.82% Sollz. (gebunden), 5.98% eff.,
Achtung! Kredite kosten Geld.
Vermittlung für: Ein Angebot der Openbank Deutschland AG, Santander-Platz 1, 41061 Mönchengladbach.
Repräsentatives Beispiel gem. § 17 Abs. 4 PAngV.

Ausstattung

Weiteres
- Sitzkombination: 7-Sitzer Leder Claudia (2.Sitzreihe Einzelsitze und Armlehnen (2 Sitzplätze) / Armlehnen Fahrer- und Beifahrersitz / Klapptisch auf Schienensystem / Lendenwirbelstütze Sitz vorn links / Lenkrad heizbar / Rücksitze als Einzelsitze
- klappbar / verschiebbar / Sitz vorn links mit Massagefunktion / Sitz vorn rechts mit Massagefunktion / 3.Sitzreihe mit Sitzbank geteilt/klappbar (1/3-2/3) / Isofix-Aufnahmen für Kindersitz an Rücksitz / Sitzheizung vorn / Sitzverstellung vorn links elektr. (6-fach) / Sitzverstellung vorn rechts elektr. (6-fach) / Lenkrad mit Multifunktion)
- Standheizung (Fernbedienung für Zusatzheizung / Standheizung)
- Fahrassistenz-Paket: Drive Assist
- 10 Lautsprecher
- 220V Steckdose im Fond
- Ablagetisch an Rückseite Vordersitzlehne
- Audio-Navigationssystem Multimedia Navi Pro
- Fahrassistenz-System: Notbrems-Assistent
- Freisprecheinrichtung (Bluetooth) mit Sprachsteuerung
- Geschwindigkeitsbegrenzer
- Leseleuchten vorn und hinten (1.
- 2. und 3. Sitzreihe)
- Opel Connect One (Notrufsystem)
- Sicherheitsgurt-Kontrollsystem
- Smartphone Schnittstelle (Apple CarPlay & Android Auto)
- Sommerreifen 225/55 R17
- Trittstufe
- Fahrassistenz-Paket 1 (Frontscheibe wärmeabweisend (Solar-Reflect) / Fahrassistenz-System:
- Connect-Paket Navi (Flankenschutz / Infotainment-System: "IVI MID" mit 10" Touchscreen
- DAB
- Bluetooth-Schnittstelle / Touchscreen-Farbdisplay (10") / Rückfahrkamera mit 180° Umgebungsansicht / Fahrassistenz-System: Totwinkel-Assistent / Parkpilotsystem vorn und hinten)
- Klima-Paket (USB-Schnittstelle hinten (2-fach) / Klimaanlage im Fond / Klimaautomatik 2-Zonen)
- Seitenairbag hinten (Kopf-Airbag-System hinten)
- Lenkrad (Leder) (Audiobedienung am Lenkrad)
- Servolenkung geschwindigkeitsabhängig (Servolenkung)
- Nebelscheinwerfer (Abbiegelicht)
- Scheinwerfer LED Eco (Tagfahrlicht LED)

EGA STÄNDIG ÜBER 15.000 FAHRZEUGE IM BESTAND!

© 2004-2026 Das Fahrzeughaus - Alle Rechte vorbehalten - Preisangaben ohne Gewähr und soweit nicht anders ausgewiesen inklusive MwSt.
Änderungen und Irrtümer vorbehalten