Das Fahrzeughaus
Konrad-Zuse-Str. 16 - 26789 Leer - Tel.: 0491 / 999 73 73

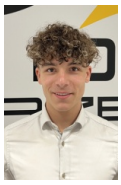

Ihr Ansprechpartner

Herr Gino Ludewig
E-Mail: gino.ludewig@dasfahrzeughaus.de
Telefon: 0491 9997373

Skoda Kamiq 1.5 TSI DSG Monte Carlo, Pano, Matri...

Angebotsnr.: AN07-V3072378



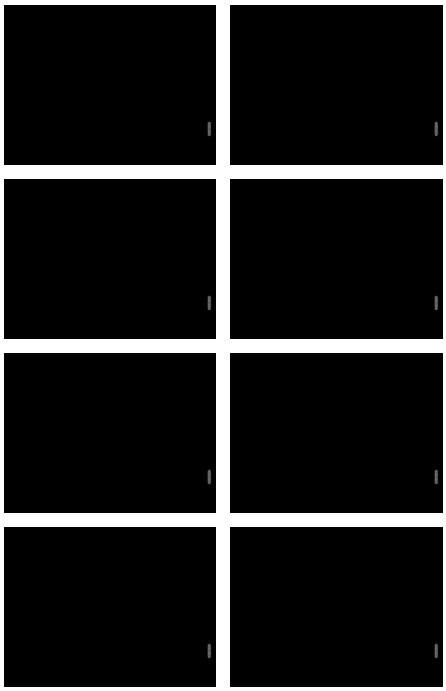

Erstzulassung:	Kilometer:	Farbe:	Leistung:	Kraftstoffart:	Verbr. komb.	CO2-Emission	CO2-Klasse (WLTP)
01.09.2026	1.000	Grau	110 kW / 150 PS	Benzin	5,7 l/100km	129 g/km	D

PREIS
31.980 €

FINANZIERUNGSBEISPIEL

Laufzeit: 120 Monate	Anzahlung: 25 %
Basis-Finanzierung:*	Mtl. Rate:
Zielraten-Finanzierung:**	Mtl. Rate: **242 €**

* Basisfinanzierung: Anzahlung: 7.995 Euro, Laufzeit: 120 Monate, Nettodarlehen: 23.985 Euro, Gesamtbetrag: 39.152 Euro, Zinsätze: 5.82% Sollz. (gebunden), 5.98% eff.
** Zielratenfinanzierung: Anzahlung: 7.995 Euro, Laufzeit: 120 Monate, Nettodarlehen: 23.985 Euro, Zielrate: 17.589 Euro, Gesamtbetrag: 36.952 Euro, Zinsätze: 5.82% Sollz. (gebunden), 5.98% eff.,
Achtung! Kredite kosten Geld.
Vermittlung für: Ein Angebot der Openbank Deutschland AG, Santander-Platz 1, 41061 Mönchengladbach.
Repräsentatives Beispiel gem. § 17 Abs. 4 PAngV.

Ausstattung

Weiteres

- SKODA Anschlussgarantie 3 Jahre (gesamt 5 Jahre) max. 100.000 km HIGHLIGHTS: (9S0) virtual Cockpit (volldigitales Kombiinstrument) (9AK) Klimaautomatik (Climatronic mit Stauluftregelung) (4E6) Komfortöffnung mit elektrischer Heckklappenbedienung (Virtuelles Pedal) (QR9) Verkehrszeichenerkennung (KA2) Rückfahrkamera (7Y1) Spurwechselassistent (Side Assist) (4F2) Zentralverriegelung "Keyless-Entry" (4A3) Sitzheizung für Vordersitze MULTIMEDIA UND KOMMUNIKATION: (9ZV) Bluetooth mit Wireless Charging (ohne LTE) (QV3) DAB - Digitaler Radioempfang (9WJ) Wired & Wireless Smart Link+ (Navigation über App Connect möglich (kompatibles Smartphone erforderlich)) (7UG) Web Radio (QH1) Sprachsteuerung

EGA STÄNDIG ÜBER 15.000 FAHRZEUGE IM BESTAND!

© 2004-2026 Das Fahrzeughaus - Alle Rechte vorbehalten - Preisangaben ohne Gewähr und soweit nicht anders ausgewiesen inklusive MwSt.
Änderungen und Irrtümer vorbehalten