Das Fahrzeughaus
Konrad-Zuse-Str. 16 - 26789 Leer - Tel.: 0491 / 999 73 73

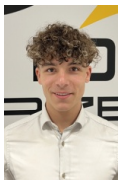

Ihr Ansprechpartner

Herr Gino Ludewig
E-Mail: gino.ludewig@dasfahrzeughaus.de
Telefon: 0491 9997373

Skoda Karoq Sportline 1.5TSI DCC Komfort FahrAss...

AJ26-359259 **Angebotsnr.:**









Erstzulassung:	Kilometer:	Farbe:	Leistung:	Kraftstoffart:	Verbr. komb.	CO2-Emission	CO2-Klasse (WLTP)
-	15	Grau	110 kW / 150 PS	Benzin	6,0 l/100km	138 g/km	E

PREIS
36.780 €

FINANZIERUNGSBEISPIEL
Laufzeit: 120 Monate — Anzahlung: 25 %
Basis-Finanzierung:* — Mtl. Rate:
Zielraten-Finanzierung:** — Mtl. Rate: **278 €**

* Basisfinanzierung: Anzahlung: 9.195 Euro, Laufzeit: 120 Monate, Nettodarlehen: 27.585 Euro, Gesamtbetrag: 45.028 Euro, Zinsätze: 5.82% Sollz. (gebunden), 5.98% eff.
** Zielratenfinanzierung: Anzahlung: 9.195 Euro, Laufzeit: 120 Monate, Nettodarlehen: 27.585 Euro, Zielrate: 20.229 Euro, Gesamtbetrag: 42.499 Euro, Zinsätze: 5.82% Sollz. (gebunden), 5.98% eff.,
Achtung! Kredite kosten Geld.
Vermittlung für: Ein Angebot der Openbank Deutschland AG, Santander-Platz 1, 41061 Mönchengladbach. Repräsentatives Beispiel gem. § 17 Abs. 4 PAngV.

Ausstattung

Weiteres
- SONDERAUSSTATTUNGEN:
- Fahrassistenz Plus
- Travel Assist (pACC
- Adaptiver Spurhalteassistent
- Notfall- und Stauassistent)
- Adaptiver Abstandsassistent ACC (Regelbereich bis 210 km/h) mit Speedlimiter (Geschwindigkeitsbegrenzer)
- Frontradarassistent (Front Assist)
- Spurwechselassistent (Side Assist)
- Verkehrszeichenerkennung
- Multifunktionskamera
- Innenspiegel mit automatischer Abblendung und USB-Ladeanschluss
- Parken
- Parksensoren vorn und hinten mit Rangierbremsfunktion
- Rückfahrkamera
- Komfort
- Elektrische Heckklappe mit
- Drei Fahrzeugschlüssel mit Funkfernbedienung
- Infotainment
- Navigationssystem
- Variabler Ladeboden im Gepäckraum
- Gepäcknetztrennwand
- Care Connect (3 Jahre Laufzeit) und Infotainment Online (3 Jahre Laufzeit)
- SERIENAUSSTATTUNG (Auszugsweise):
- Fahrwerk & Performance:
- Adaptive Fahrwerksregelung DCC und Fahrprofilauswahl
- Progressivlenkung
- 18-Zoll-Leichtmetallfelgen Procyon Schwarz
- Stoßfänger im Sport-Design
- Licht & Sicht:
- Matrix-LED-Hauptscheinwerfer
- Dynamischer Fernlichtassistent (Dynamic Light Assist)
- LED-Tagfahrlicht
- LED-Heckleuchten in Kristallglasoptik
- Nebelscheinwerfer mit Abbiegelicht
- Scheinwerferreinigungsanlage
- Regensensor und Fahrlichtassistent (Easy Light Assist)
- Außenspiegel mit automatischer Abblendung auf Fahrerseite
- elektrisch einstell-
- beheiz- und anklappbar
- Sunset (Heckscheibe und hintere Seitenscheiben dunkel getönt)
- Komfort & Innenraum:
- Sportsitze vorn
- Beheizbare Vorder- und äußere Rücksitze
- Beheizbare Windschutzscheibe
- Beheizbares Lederlenkrad im Sportdesign mit Multifunktionstasten und Schaltwippen
- KESSY (schlüsselloses Zugangs- und Start-Stopp-System)

EGA STÄNDIG ÜBER 15.000 FAHRZEUGE IM BESTAND!

© 2004-2026 Das Fahrzeughaus - Alle Rechte vorbehalten - Preisangaben ohne Gewähr und soweit nicht anders ausgewiesen inklusive MwSt.
Änderungen und Irrtümer vorbehalten

Information über den Energieverbrauch und die CO_2-Emissionen des neuen Pkw

Marke: Skoda **Handelsbezeichnung:** Skoda Karoq

Antriebsart: Verbrennungsmotor

Kraftstoff: Benzin **anderer Energieträger:** entfällt

Energieverbrauch (kombiniert):	6,0 l/100 km
CO_2-Emissionen (kombiniert):	138 g/km[1]

CO_2-Klasse
Auf Grundlage der CO_2-Emissionen

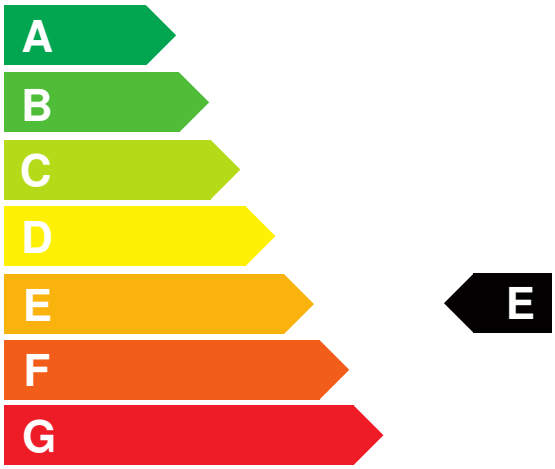

Weitere Angaben:

Kraftstoffverbrauch

kombiniert	6,0 l/100 km
• **Innenstadt**	7,9 l/100 km
• **Stadtrand**	6,0 l/100 km
• **Landstraße**	5,1 l/100 km
• **Autobahn**	6,2 l/100 km

Energiekosten bei 15.000 km Jahresfahrleistung: **1.569,60 EUR**

(Kraftstoffpreis: 1,74 EUR/l (jeweils Jahresdurchschnitt 2026))

Mögliche CO2-Kosten über die nächsten 10 Jahre (15.000 km/Jahr):[2]

• **bei einem angenommenen mittleren durchschnittlichen CO_2-Preis von 142,50 EUR/t:**	**2.949,75 EUR**
• **bei einem angenommenen niedrigen durchschnittlichen CO_2-Preis von 60,00 EUR/t:**	**1.242,00 EUR**
• **bei einem angenommenen hohen durchschnittlichen CO_2-Preis von 220,00 EUR/t:**	**4.554,00 EUR**
Kraftfahrzeugsteuer:	**121 EUR/Jahr**

Die Informationen erfolgen gemäß der Pkw-Energieverbrauchskennzeichnungsverordnung. Die angegebenen Werte wurden nach den vorgeschriebenen Messverfahren WLTP (Worldwide harmonised Light-duty vehicles Test Procedures) ermittelt. Der Kraftstoffverbrauch und der CO_2-Ausstoß eines Pkw sind nicht nur von der effizienten Ausnutzung des Kraftstoffs durch den Pkw, sondern auch vom Fahrstil und anderen nichttechnischen Faktoren abhängig. CO_2 ist das für die Erderwärmung hauptsächlich verantwortliche Treibhausgas. Ein Leitfaden über den Kraftstoffverbrauch und die CO_2-Emissionen aller in Deutschland angebotenen neuen Pkw-Modelle ist unentgeltlich einsehbar an jedem Verkaufsort in Deutschland, an dem neue Pkw ausgestellt oder angeboten werden. Der Leitfaden ist auch hier abrufbar: www.dat.de.

[1] Es werden nur die CO2-Emissionen angegeben, die durch den Betrieb des Pkw entstehen. CO2-Emissionen, die durch die Produktion und Bereitstellung des Pkw sowie des Kraftstoffs bzw. der Energieträger entstehen oder vermieden werden, werden bei der Ermittlung der CO2-Emissionen gemäß WLTP nicht berücksichtigt.

[2] Aufgrund der CO_2-Bepreisung sind künftig Erhöhungen der Kraftstoffkosten möglich. Die künftige CO_2-Preisentwicklung ist unsicher, daher werden die möglichen CO_2-Kosten anhand von drei angenommenen CO_2-Preisen für den Zeitraum 2026 bis 2035 berechnet. Die tatsächlichen CO_2-Preise können sowohl höher als auch niedriger als in den zugrundeliegenden Modellrechnungen ausfallen. Die CO_2-Kosten sind beim Tanken mit den Kraftstoffkosten zu bezahlen. Weitere Informationen unter www.alternativ-mobil.info.

Fahrzeug-Identifizierungsnummer (FIN): TMBJR7NU7V5043517 erstellt am: 24.11.2026