Das Fahrzeughaus
Konrad-Zuse-Str. 16 - 26789 Leer - Tel.: 0491 / 999 73 73

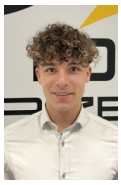

Ihr Ansprechpartner

Herr Gino Ludewig
E-Mail: gino.ludewig@dasfahrzeughaus.de
Telefon: 0491 9997373

Cupra Formentor VZ 4x4 AHK+NAVI+KAMERA+eHK+KESSY...

TC00-508607 **Angebotsnr.:**



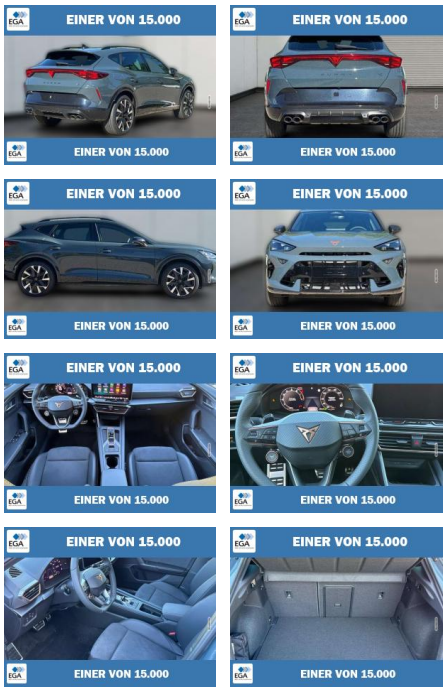

Erstzulassung:	Kilometer:	Farbe:	Leistung:	Kraftstoffart:	Verbr. komb.	CO2-Emission	CO2-Klasse (WLTP)
01.09.2026	10	Blau	245 kW / 333 PS	Benzin	8,8 l/100km	199 g/km	G

PREIS
39.240 €

FINANZIERUNGSBEISPIEL
Laufzeit: 120 Monate — Anzahlung: 25 %
Basis-Finanzierung:* — Mtl. Rate:
Zielraten-Finanzierung:** — Mtl. Rate: **297 €**

* Basisfinanzierung: Anzahlung: 9.810 Euro, Laufzeit: 120 Monate, Nettodarlehen: 29.430 Euro, Gesamtbetrag: 48.040 Euro, Zinsätze: 5.82% Sollz. (gebunden), 5.98% eff.
** Zielratenfinanzierung: Anzahlung: 9.810 Euro, Laufzeit: 120 Monate, Nettodarlehen: 29.430 Euro, Zielrate: 21.582 Euro, Gesamtbetrag: 45.341 Euro, Zinsätze: 5.82% Sollz. (gebunden), 5.98% eff.,
Achtung! Kredite kosten Geld.
Vermittlung für: Ein Angebot der Openbank Deutschland AG, Santander-Platz 1, 41061 Mönchengladbach.
Repräsentatives Beispiel gem. § 17 Abs. 4 PAngV.

Ausstattung

Weiteres
- +Terminvereinbarung! Gerne beraten wir Sie auch bei uns vor Ort persönlich. Bitte vereinbaren Sie dafür vorab einen Termin mit uns.+ Sonderausstattung / Extra's Navigationssystem inkl. Cupra Connect Plus 5 Jahre Anhängevorrichtung
- schwenkbar mit elektrischer EntriegelungZustand
- Aussehen: 1
- sehr gut
- Anzahl Türen: 5-türig
- Fahrwerk- und Regelungssysteme: Adaptive Fahrwerksregelung (DCC)
- Scheiben
- Verglasung: Akustikverglasung
- Außenspiegel: Außenspiegel beheizbar
- Qualitätssiegel: BVFK-Siegel
- Fahrwerk- und Regelungssysteme: Differentialsperre (ASD)
- Doppelter Laderaumboden
- Vornutzung: EU-Fahrzeug
- Fahrprofilauswahl
- Zustand
- Fahrfähigkeit: fahrtauglich
- Garantieleistung: Fahrzeuggarantie vom Hersteller
- Audioanlage: Farbdisplay
- Assistenzsysteme: Fußgängererkennung
- Lenkrad: in Sportausführung
- Sitze: Isofix Beifahrersitz
- Lichttechnik: LED-Rückleuchten
- Scheiben
- Verglasung: Privacy Glass (Heckscheibe und hintere Seitenscheiben abgedunkelt)
- Assistenzsysteme: Sprachassistent
- Zustand: unfallfrei
- Antriebsart: Verbrennungsmotor (ICE)
- Scheiben
- Verglasung: WärmeschutzglasLieferzeit: 14 Tage Ausstattungen: Innen Climatronic mit 3-Zonen-Temperaturregelung
- 9" Infotainment-System Cupra Connect 10 Jahre DAB+ Sicherheit & Assistenz Adaptiver Geschwindigkeitsregler "ACC" mit Follow-to-Stop Parksensoren vorne und hinten Adaptives Kurvenlicht Fahrprofilauswahl Front-Querverkehrassistent "Front Cross Traffic Assist" ISOFIX-Halteösen für Kindersitze auf den äußeren Rücksitzen sowie auf dem Beifahrersitz Müdigkeitserkennung Notruf-Service
- keine Registrierung notwendig
- Dienst ist bei Auslieferung aktiviert Start/Stopp-Automatik Umfeldbeobachtungssystem "Front Assist" mit City-Notbremsfunktion Verkehrszeichenerkennung Warnton für nicht angelegte Sicherheitsgurte Außen 3D-LED-Rückleuchten mit Ceremony Light und dynamischen Blinkern Dachreling in schwarz glänzend Dynamische

STÄNDIG ÜBER 15.000 FAHRZEUGE IM BESTAND!

© 2004-2026 Das Fahrzeughaus - Alle Rechte vorbehalten - Preisangaben ohne Gewähr und soweit nicht anders ausgewiesen inklusive MwSt.
Änderungen und Irrtümer vorbehalten