Das Fahrzeughaus
Konrad-Zuse-Str. 16 - 26789 Leer - Tel.: 0491 / 999 73 73

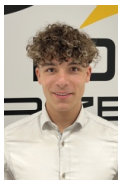

Ihr Ansprechpartner

Herr Gino Ludewig
E-Mail: gino.ludewig@dasfahrzeughaus.de
Telefon: 0491 9997373

Skoda Karoq Sportline 2.0 TSI DSG 4x4 GV4+AHK+Na...

Angebotsnr.: AD32-32786













Erstzulassung:	Kilometer:	Farbe:	Leistung:	Kraftstoffart:	Verbr. komb.	CO2-Emission	CO2-Klasse (WLTP)
-	20	Grau	140 kW / 190 PS	Benzin	7,7 l/100km	175 g/km	F

PREIS
43.400 €

FINANZIERUNGSBEISPIEL
Laufzeit: 120 Monate — Anzahlung: 25 %
Basis-Finanzierung:* — Mtl. Rate:
Zielraten-Finanzierung:** — Mtl. Rate: **328 €**

* Basisfinanzierung: Anzahlung: 10.850 Euro, Laufzeit: 120 Monate, Nettodarlehen: 32.550 Euro, Gesamtbetrag: 53.132 Euro, Zinsätze: 5.82% Sollz. (gebunden), 5.98% eff.
** Zielratenfinanzierung: Anzahlung: 10.850 Euro, Laufzeit: 120 Monate, Nettodarlehen: 32.550 Euro, Zielrate: 23.870 Euro, Gesamtbetrag: 50.148 Euro, Zinsätze: 5.82% Sollz. (gebunden), 5.98% eff.,
Achtung! Kredite kosten Geld.
Vermittlung für: Ein Angebot der Openbank Deutschland AG, Santander-Platz 1, 41061 Mönchengladbach.
Repräsentatives Beispiel gem. § 17 Abs. 4 PAngV.

Ausstattung

Weiteres
- Sonderausstattung:
- Anhängerzugvorrichtung schwenkbar
- inklusive Gespannstabilisierung
- inkl. Adapter (13- auf 7-poligen Stecker)
- Paket "Infotainment Plus" (Navigationssystem "Columbus" mit 9
- 2-Zoll-Bildschirm inkl. Online-Radio
- Virtual Cockpit 10
- 25"
- Bluetooth-Freisprecheinrichtung und Phonebox mit induktiver Ladefunktion
- Care Connect (3 Jahre Laufzeit) und Infotainment Online (3 Jahre Laufzeit))
- Paket "Parken Plus" (Area View 360°-Umgebungskameras
- Parklenkassistent "Park Assist")
- Panoramaschiebedach
- Winterpaket "Plus" (Sitzheizung vorn und für die äußeren Rücksitze
- beheizbare Windschutzscheibe mit Wärmeschutzglas
- Scheinwerferreinigungsanlage)
- Elektrische Heckklappe mit Komfortbedienung (Easy Open)
- 19-Zoll-Leichtmetallfelgen "Sagitarius" Anthrazit glanzgedreht
- 8 J x 19
- Reifen 225/45 R 19 inkl. Abdeckungen für Radschrauben
- Garantieverlängerung auf 4 Jahre bis max. 60.000 km (2+2)
- Serienausstattung:
- Matrix-LED-Hauptscheinwerfer mit variabler Lichtverteilung
- Dynamischer Fernlichtassistent (Matrix-Beam) mit Multifunktionskamera
- Schlechtwetter-
- Abbiege- und Autobahnlicht
- LED-Heckleuchten in Kristallglasoptik mit animierten Lichtfunktionen
- Dynamische und automatische Leuchtweitenregulierung mit Kurvenlicht
- Licht- und Regensensor mit Coming-Home-
- Leaving-Home- und Tunnellichtfunktion
- Nebelschlussleuchte
- Adaptiver Abstandsassistent ACC (Regelbereich bis 210 km/h)
- Spurhalteassistent (Lane Assist) mit Emergency Assist
- Frontradarassistent (Front Assist) inkl. City-Notbremsfunktion
- Spurwechselassistent (Side Assist)
- Verkehrszeichenerkennung
- Müdigkeits- und Ablenkungserkennung
- Parksensoren vorn und hinten
- Fahrprofilauswahl (Driving Mode Select)
- Berganfahrassistent
- Elektronische Parkbremse inklusive Auto-Hold-Funktion
- Elektronisches Stabilisierungsprogramm (ESP)

EGA STÄNDIG ÜBER 15.000 FAHRZEUGE IM BESTAND!

© 2004-2026 Das Fahrzeughaus - Alle Rechte vorbehalten - Preisangaben ohne Gewähr und soweit nicht anders ausgewiesen inklusive MwSt.
Änderungen und Irrtümer vorbehalten

Information über den Energieverbrauch und die CO_2-Emissionen des neuen Pkw

Marke: Skoda **Handelsbezeichnung:** Skoda Karoq

Antriebsart: Verbrennungsmotor

Kraftstoff: Benzin **anderer Energieträger:** entfällt

Energieverbrauch (kombiniert):	7,7 l/100 km
CO_2-Emissionen (kombiniert):	175 g/km[1]

CO_2-Klasse
Auf Grundlage der CO_2-Emissionen

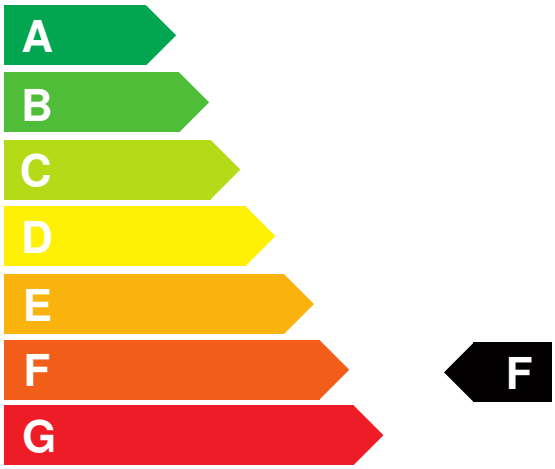

Weitere Angaben:

Kraftstoffverbrauch

kombiniert	7,7 l/100 km
• **Innenstadt**	10,1 l/100 km
• **Stadtrand**	7,7 l/100 km
• **Landstraße**	6,6 l/100 km
• **Autobahn**	7,5 l/100 km

Energiekosten bei 15.000 km Jahresfahrleistung: **2.014,32 EUR**

(Kraftstoffpreis: 1,74 EUR/l (jeweils Jahresdurchschnitt 2026))

Mögliche CO2-Kosten über die nächsten 10 Jahre (15.000 km/Jahr):[2]

• **bei einem angenommenen mittleren durchschnittlichen CO_2-Preis von 142,50 EUR/t:**	**3.740,63 EUR**
• **bei einem angenommenen niedrigen durchschnittlichen CO_2-Preis von 60,00 EUR/t:**	**1.575,00 EUR**
• **bei einem angenommenen hohen durchschnittlichen CO_2-Preis von 220,00 EUR/t:**	**5.775,00 EUR**
Kraftfahrzeugsteuer:	**232 EUR/Jahr**

Die Informationen erfolgen gemäß der Pkw-Energieverbrauchskennzeichnungsverordnung. Die angegebenen Werte wurden nach den vorgeschriebenen Messverfahren WLTP (Worldwide harmonised Light-duty vehicles Test Procedures) ermittelt. Der Kraftstoffverbrauch und der CO_2-Ausstoß eines Pkw sind nicht nur von der effizienten Ausnutzung des Kraftstoffs durch den Pkw, sondern auch vom Fahrstil und anderen nichttechnischen Faktoren abhängig. CO_2 ist das für die Erderwärmung hauptsächlich verantwortliche Treibhausgas. Ein Leitfaden über den Kraftstoffverbrauch und die CO_2-Emissionen aller in Deutschland angebotenen neuen Pkw-Modelle ist unentgeltlich einsehbar an jedem Verkaufsort in Deutschland, an dem neue Pkw ausgestellt oder angeboten werden. Der Leitfaden ist auch hier abrufbar: www.dat.de.

[1] Es werden nur die CO2-Emissionen angegeben, die durch den Betrieb des Pkw entstehen. CO2-Emissionen, die durch die Produktion und Bereitstellung des Pkw sowie des Kraftstoffs bzw. der Energieträger entstehen oder vermieden werden, werden bei der Ermittlung der CO2-Emissionen gemäß WLTP nicht berücksichtigt.

[2] Aufgrund der CO_2-Bepreisung sind künftig Erhöhungen der Kraftstoffkosten möglich. Die künftige CO_2-Preisentwicklung ist unsicher, daher werden die möglichen CO_2-Kosten anhand von drei angenommenen CO_2-Preisen für den Zeitraum 2026 bis 2035 berechnet. Die tatsächlichen CO_2-Preise können sowohl höher als auch niedriger als in den zugrundeliegenden Modellrechnungen ausfallen. Die CO_2-Kosten sind beim Tanken mit den Kraftstoffkosten zu bezahlen. Weitere Informationen unter www.alternativ-mobil.info.

Fahrzeug-Identifizierungsnummer (FIN):

erstellt am: 23.11.2026