Das Fahrzeughaus
Konrad-Zuse-Str. 16 - 26789 Leer - Tel.: 0491 / 999 73 73

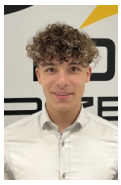

Ihr Ansprechpartner

Herr Gino Ludewig
E-Mail: gino.ludewig@dasfahrzeughaus.de
Telefon: 0491 9997373

GWM Andere 1.5 Hybrid Turbo Premium SHZ+360°Kam...

AB93-606172 **Angebotsnr.:**













Erstzulassung:	Kilometer:	Farbe:	Leistung:	Kraftstoffart:	Verbr. komb. / 100 km	CO2-Emission	CO2-Klassen (WLTP)
-	30	Grau	164 kW / 223 PS	Hybrid	5,1 l; 0 kWh	117 g/km	D / (entl. Batt.)

PREIS
28.710 €

FINANZIERUNGSBEISPIEL
Laufzeit: 120 Monate — Anzahlung: 25 %
Basis-Finanzierung:* — Mtl. Rate:
Zielraten-Finanzierung:** — Mtl. Rate: **217 €**

* Basisfinanzierung: Anzahlung: 7.178 Euro, Laufzeit: 120 Monate, Nettodarlehen: 21.533 Euro, Gesamtbetrag: 35.149 Euro, Zinsätze: 5.82% Sollz. (gebunden), 5.98% eff.
** Zielratenfinanzierung: Anzahlung: 7.178 Euro, Laufzeit: 120 Monate, Nettodarlehen: 21.533 Euro, Zielrate: 15.791 Euro, Gesamtbetrag: 33.174 Euro, Zinsätze: 5.82% Sollz. (gebunden), 5.98% eff.,
Achtung! Kredite kosten Geld.
Vermittlung für: Ein Angebot der Openbank Deutschland AG, Santander-Platz 1, 41061 Mönchengladbach.
Repräsentatives Beispiel gem. § 17 Abs. 4 PAngV.

Ausstattung

Weiteres
- Sonderausstattung
- Sonderlackierung Ayers-Grey
- Serienausstattung
- Sicherheit
- Fahrerairbag
- Beifahrerairbag
- Kopfairbag
- Tür-/Seitenairbag vorne Isofix hinten (äußere Plätze)
- Intelligenter Fahrassistent (Abstands-
- Geschwindigkeits- und Spurregelung)
- Verkehrszeichenerkennung mit Geschwindigkeitswarner
- Spurhalte- und Notlenkassistent
- Totwinkelwarner
- Ausstiegsassistent
- Querverkehrsassistent hinten und vorn mit Notbremsfunktion
- Notbremsassistent
- Heckkollisionswarner
- Aufmerksamkeits- und Müdigkeitsassistent
- Fernlichtassistent
- Komfort
- 2-Zonen-Klimaautomatik
- Fahrersitz 6-fach elektr. verstellbar
- Vordersitze beheizbar
- Smart-Key-System
- 360° Umgebungskamera
- Einparkhilfe hinten
- Außenspiegel elektr. einstellbar
- Exterieur
- 18 Leichtmetallräder
- Dachreling in Silber
- LED-Scheinwerfer mit Lichtsensor
- Stoßfänger in Wagenfarbe
- Außenspiegel in Wagenfarbe
- Türgriffe in Wagenfarbe
- Interieur
- Sitzbezüge aus Stoff
- Dachhimmel in Hell
- Rücksitzlehnen 60:40 geteilt umklappbar
- 10
- 25 Digitales Cockpit
- 14
- 6 Multimediasystem
- Online-Navigationssystem
- Intelligente Sprachsteuerung
- Remote Control (via My GWM App)
- Over-the-air Update-Funktion
- Wireless Apple CarPlay & Android Auto
- USB-Schnittstellen vorn (2x) & hinten (1x)
- 6 Lautsprecher
- Zulässige Anhängelast
- gebremst: 750 kg
- ungebremst: 750 kg

EGA STÄNDIG ÜBER 15.000 FAHRZEUGE IM BESTAND!

© 2004-2026 Das Fahrzeughaus - Alle Rechte vorbehalten - Preisangaben ohne Gewähr und soweit nicht anders ausgewiesen inklusive MwSt.
Änderungen und Irrtümer vorbehalten

Information über den Energieverbrauch und die CO_2-Emissionen des neuen Pkw

Marke: GWM
Handelsbezeichnung: GWM Andere
Antriebsart: Hybrid
Kraftstoff: Benzin
anderer Energieträger: Strom

Energieverbrauch (kombiniert):	5,1 l/100 km
CO_2-Emissionen (kombiniert):	117 g/km[1]

CO_2-Klasse
Auf Grundlage der CO_2-Emissionen

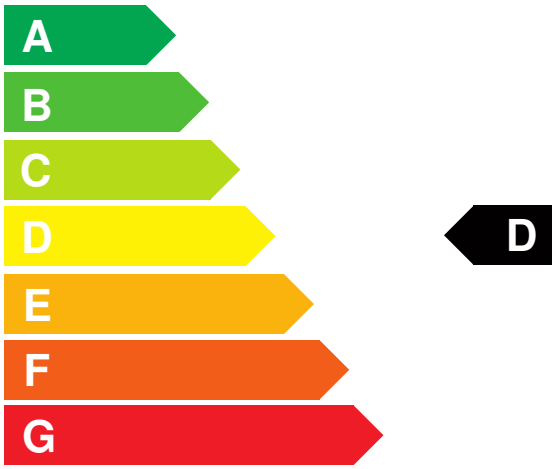

Weitere Angaben:

Kraftstoffverbrauch

kombiniert	5,1 l/100 km
• **Innenstadt**	4,8 l/100 km
• **Stadtrand**	3,8 l/100 km
• **Landstraße**	4,3 l/100 km
• **Autobahn**	6,8 l/100 km

Energiekosten bei 15.000 km Jahresfahrleistung: **1.334,16 EUR**
(Kraftstoffpreis: 1,74 EUR/l (jeweils Jahresdurchschnitt 2026))
Mögliche CO2-Kosten über die nächsten 10 Jahre (15.000 km/Jahr):[2]

• **bei einem angenommenen mittleren durchschnittlichen CO_2-Preis von 142,50 EUR/t:**	**2.500,88 EUR**
• **bei einem angenommenen niedrigen durchschnittlichen CO_2-Preis von 60,00 EUR/t:**	**1.053,00 EUR**
• **bei einem angenommenen hohen durchschnittlichen CO_2-Preis von 220,00 EUR/t:**	**3.861,00 EUR**
Kraftfahrzeugsteuer:	**74 EUR/Jahr**

Die Informationen erfolgen gemäß der Pkw-Energieverbrauchskennzeichnungsverordnung. Die angegebenen Werte wurden nach den vorgeschriebenen Messverfahren WLTP (Worldwide harmonised Light-duty vehicles Test Procedures) ermittelt. Der Kraftstoffverbrauch und der CO_2-Ausstoß eines Pkw sind nicht nur von der effizienten Ausnutzung des Kraftstoffs durch den Pkw, sondern auch vom Fahrstil und anderen nichttechnischen Faktoren abhängig. CO_2 ist das für die Erderwärmung hauptsächlich verantwortliche Treibhausgas. Ein Leitfaden über den Kraftstoffverbrauch und die CO_2-Emissionen aller in Deutschland angebotenen neuen Pkw-Modelle ist unentgeltlich einsehbar an jedem Verkaufsort in Deutschland, an dem neue Pkw ausgestellt oder angeboten werden. Der Leitfaden ist auch hier abrufbar: www.dat.de.

[1] Es werden nur die CO2-Emissionen angegeben, die durch den Betrieb des Pkw entstehen. CO2-Emissionen, die durch die Produktion und Bereitstellung des Pkw sowie des Kraftstoffs bzw. der Energieträger entstehen oder vermieden werden, werden bei der Ermittlung der CO2-Emissionen gemäß WLTP nicht berücksichtigt.

[2] Aufgrund der CO_2-Bepreisung sind künftig Erhöhungen der Kraftstoffkosten möglich. Die künftige CO_2-Preisentwicklung ist unsicher, daher werden die möglichen CO_2-Kosten anhand von drei angenommenen CO_2-Preisen für den Zeitraum 2026 bis 2035 berechnet. Die tatsächlichen CO_2-Preise können sowohl höher als auch niedriger als in den zugrundeliegenden Modellrechnungen ausfallen. Die CO_2-Kosten sind beim Tanken mit den Kraftstoffkosten zu bezahlen. Weitere Informationen unter www.alternativ-mobil.info.

Fahrzeug-Identifizierungsnummer (FIN): LGWEEUA50TR606172 erstellt am: 24.11.2026