Das Fahrzeughaus
Konrad-Zuse-Str. 16 - 26789 Leer - Tel.: 0491 / 999 73 73

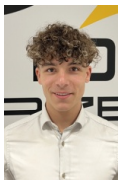

Ihr Ansprechpartner

Herr Gino Ludewig
E-Mail: gino.ludewig@dasfahrzeughaus.de
Telefon: 0491 9997373

Volkswagen Crafter 35 AT8 L3H2 4M AHK Kam Temp 2...

Angebotsnr.: AT30-2373



Erstzulassung:	Kilometer:	Farbe:	Leistung:	Kraftstoffart:	Verbr. komb.	CO2-Emission	CO2-Klasse (WLTP)
30.09.2026	10		130 kW / 177 PS	Diesel	9,4 l/100km	247 g/km	G

PREIS
47.630 €

FINANZIERUNGSBEISPIEL
Laufzeit: 120 Monate — Anzahlung: 25 %
Basis-Finanzierung:* — Mtl. Rate:
Zielraten-Finanzierung:** — Mtl. Rate: **360 €**

* Basisfinanzierung: Anzahlung: 11.908 Euro, Laufzeit: 120 Monate, Nettodarlehen: 35.723 Euro, Gesamtbetrag: 58.312 Euro, Zinsätze: 5.82% Sollz. (gebunden), 5.98% eff.
** Zielratenfinanzierung: Anzahlung: 11.908 Euro, Laufzeit: 120 Monate, Nettodarlehen: 35.723 Euro, Zielrate: 26.197 Euro, Gesamtbetrag: 55.036 Euro, Zinsätze: 5.82% Sollz. (gebunden), 5.98% eff.,
Achtung! Kredite kosten Geld.
Vermittlung für: Ein Angebot der Openbank Deutschland AG, Santander-Platz 1, 41061 Mönchengladbach.
Repräsentatives Beispiel gem. § 17 Abs. 4 PAngV.

Ausstattung

Weiteres
- Klimaanlage Climatic (Fahrerhaus)
- Anhängerkupplung: Kugelkopf fest (Anhänger-Stabilisierungs-Programm)
- Sitze im Fahrerhaus: Beifahrerdoppelsitz mit Stau-/Ablagefach
- Sitze im Fahrerhaus: Fahrersitz Komfort Plus
- Außenspiegel elektr. verstell-
- heiz- und anklappbar
- Rückfahrkamera
- Nebelscheinwerfer mit integriertem Abbiegelicht
- Reserverad in Fahrbereifung inkl. Bordwerkzeug und Wagenheber (Bordwerkzeug und Wagenheber)
- Steckdosen (12V-Anschluß) im Fahrerhaus (4 Stück)
- Steckdosen (12V-Anschluß) im Lade-/Fahrgastraum (2 Stück)
- Regensensor
- Fahrassistenz-System: Müdigkeitserkennungs-Sensor
- App-Connect Wired und Wireless
- Audiosystem Composition inkl. 10-Touchscreen
- 4 Lautsprecher
- Handschuhfach
- Induktive Ladefunktion für Mobiltelefon
- Kombiinstrument digital (Digital Cockpit Pro)
- Navigation in Verbindung mit dem Smartphone (über Apple Carplay / Android Auto /...)
- Schlüsselloses Startsystem Keyless-Go
- Sommerreifen 235/65 R16
- Stahlfelgen 6
- 5x16
- Zweiflügelige Hecktürscharniere mit erweitertem Öffnungswinkel (max. 270°)
- Ablage-Paket 2 (Ablagen: 2 DIN-Schacht vorn unter Dachhimmel / Innenleuchten im
- Audiosystem Composition (Radio
- Touchscreen-Farbdisplay
- USB-Schnittstelle)
- Außenspiegel konvex
- links
- Außenspiegel konvex
- rechts
- Bodenbelag im Fahrerhaus: Gummi
- Digital Cockpit Pro (Instrumentenanzeige Digital)
- Doppelscheinwerfer
- Frontscheibe Verbundglas
- Funkschlüssel (2) klappbar
- Geschwindigkeits-Begrenzeranlage
- Handschuhfach mit Klappe
- Heckflügeltüren ohne Verglasung
- Infotainment mit Touchscreen-Farbdisplay 26 cm (10
- 4)
- Innenleuchten im Lade-/FG-Raum: LED
- Karosserie/Aufbau: Kasten Standard

EGA STÄNDIG ÜBER 15.000 FAHRZEUGE IM BESTAND!

© 2004-2026 Das Fahrzeughaus - Alle Rechte vorbehalten - Preisangaben ohne Gewähr und soweit nicht anders ausgewiesen inklusive MwSt.
Änderungen und Irrtümer vorbehalten