Das Fahrzeughaus
Konrad-Zuse-Str. 16 - 26789 Leer - Tel.: 0491 / 999 73 73

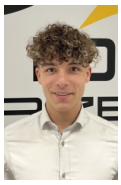

Ihr Ansprechpartner

Herr Gino Ludewig
E-Mail: gino.ludewig@dasfahrzeughaus.de
Telefon: 0491 9997373

Volkswagen T7 Multivan LIFE DSG L2 AHK Keyl Priv...

Angebotsnr.: AT30-2399



Erstzulassung:	Kilometer:	Farbe:	Leistung:	Kraftstoffart:	Verbr. komb.	CO2-Emission	CO2-Klasse (WLTP)
23.09.2026	10		110 kW / 150 PS	Diesel	6,6 l/100km	173 g/km	F

PREIS
55.900 €

FINANZIERUNGSBEISPIEL
Laufzeit: 120 Monate — Anzahlung: 25 %
Basis-Finanzierung:* — Mtl. Rate:
Zielraten-Finanzierung:** — Mtl. Rate: **423 €**

* Basisfinanzierung: Anzahlung: 13.975 Euro, Laufzeit: 120 Monate, Nettodarlehen: 41.925 Euro, Gesamtbetrag: 68.436 Euro, Zinsätze: 5.82% Sollz. (gebunden), 5.98% eff.
** Zielratenfinanzierung: Anzahlung: 13.975 Euro, Laufzeit: 120 Monate, Nettodarlehen: 41.925 Euro, Zielrate: 30.745 Euro, Gesamtbetrag: 64.591 Euro, Zinsätze: 5.82% Sollz. (gebunden), 5.98% eff.,
Achtung! Kredite kosten Geld.
Vermittlung für: Ein Angebot der Openbank Deutschland AG, Santander-Platz 1, 41061 Mönchengladbach.
Repräsentatives Beispiel gem. § 17 Abs. 4 PAngV.

Ausstattung

Weiteres
- Klimaanlage Climatronic 3-Zonen inkl. Fondbedienung
- Anhängerkupplung klappbar (elektr. Entriegelung)
- LM-Felgen 6
- 5x17 (Dundrod)
- Park-Paket Basic (Rückfahrkamera / Fahrassistenz-System: Parklenkassistent (Park Assist) inkl. Einparkhilfe vorn und hinten)
- Fahrassistenz-System: Spurwechselassistent (Side Assist) mit Auspark-Assistent und Ausstiegswarnung
- Schließ-/Startsystem Keyless Advanced ohne Safesicherung
- Sitze im Fahrerhaus: Fahrer- und Beifahrersitz heizbar
- Verglasung hinten abgedunkelt (90 %)
- Diebstahl-Warnanlage + Innenraumüberwachung / Abschleppschutz
- Armlehnen vorn
- Außenspiegel elektr. verstellbar
- Handschuhfach abschließbar
- Leuchtweitenregulierung
- Navigation in Verbindung mit dem Smartphone (über Apple Carplay / Android Auto /...)
- Serviceintervall 30.000 km oder 2 Jahre
- Sommerreifen 235/55 R17
- Mobile Online Dienste Vorbereitung We Connect und We Connect Plus (Vorbereitung Onlinedienste)
- Sitz-Paket: 7-Sitzer
- 2-2-3 (2 Einzelsitze
- 2 Einzelsitze
- 3 Einzelsitze) (Sitze im Lade-/FG-Raum: 1.Reihe
- 2 Einzelsitze / Sitze im Lade-/FG-Raum: 2.Reihe
- 3 Einzelsitze)
- Audiosystem Ready 2 Discover
- inkl. Streaming & Internet)
- Ausführung: Multivan
- Bodenbelag im Lade-/Fahrgastraum Teppich
- Digital Cockpit (Instrumentenanzeige Digital)
- Fahrassistenz-System: Ausweich-Assistent und Abbiege-Assistent
- Frontscheibe Verbundglas getönt
- Funkschlüssel (2)
- Heckklappe mit Verglasung und Zuziehhilfe
- Innenausstattung: Dekoreinlagen Dark Silver brushed
- Innenspiegel mit Abblendautomatik
- Intelligent Speed Assist inkl. Geschwindigkeitsbegrenzer
- Karosserie/Aufbau: Bus
- Lautsprecher (8)
- Mobile Online Dienste App-Connect inkl. App-Connect Wireless (Apple CarPlay
- Android Auto)

EGA STÄNDIG ÜBER 15.000 FAHRZEUGE IM BESTAND!

© 2004-2026 Das Fahrzeughaus - Alle Rechte vorbehalten - Preisangaben ohne Gewähr und soweit nicht anders ausgewiesen inklusive MwSt.
Änderungen und Irrtümer vorbehalten