Das Fahrzeughaus
Konrad-Zuse-Str. 16 - 26789 Leer - Tel.: 0491 / 999 73 73

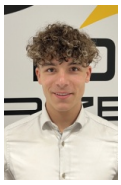

Ihr Ansprechpartner

Herr Gino Ludewig
E-Mail: gino.ludewig@dasfahrzeughaus.de
Telefon: 0491 9997373

Kia Sportage Silver Pack 1,6 T-GDI FWD 7DCT 110k...

Angebotsnr.: AO17-1084259



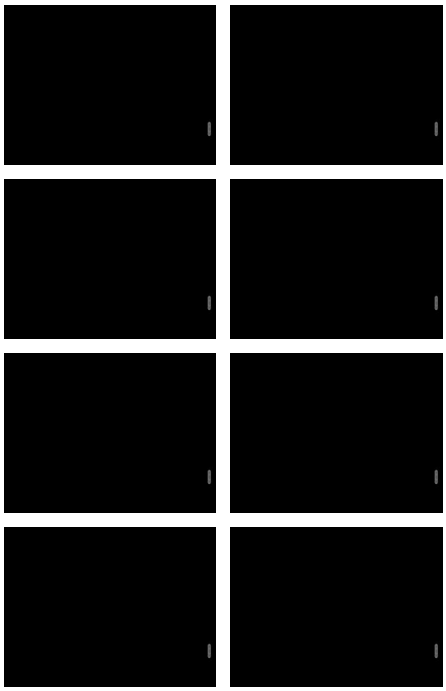

Erstzulassung:	Kilometer:	Farbe:	Leistung:	Kraftstoffart:	Verbr. komb.	CO2-Emission	CO2-Klasse (WLTP)
04.08.2026	10		110 kW / 150 PS	Benzin	6,8 l/100km	155 g/km	E

PREIS
29.570 €

FINANZIERUNGSBEISPIEL
Laufzeit: 120 Monate — Anzahlung: 25 %
Basis-Finanzierung:* — Mtl. Rate:
Zielraten-Finanzierung:** — Mtl. Rate: **224 €**

* Basisfinanzierung: Anzahlung: 7.393 Euro, Laufzeit: 120 Monate, Nettodarlehen: 22.178 Euro, Gesamtbetrag: 36.202 Euro, Zinsätze: 5.82% Sollz. (gebunden), 5.98% eff.
** Zielratenfinanzierung: Anzahlung: 7.393 Euro, Laufzeit: 120 Monate, Nettodarlehen: 22.178 Euro, Zielrate: 16.264 Euro, Gesamtbetrag: 34.168 Euro, Zinsätze: 5.82% Sollz. (gebunden), 5.98% eff.,
Achtung! Kredite kosten Geld.
Vermittlung für: Ein Angebot der Openbank Deutschland AG, Santander-Platz 1, 41061 Mönchengladbach.
Repräsentatives Beispiel gem. § 17 Abs. 4 PAngV.

Ausstattung

Weiteres
- KIA Herstellergarantie 7 Jahre bis 150.000 Kilometer vom 21.07.2026.2026 bis 21.07.2033
- Sonderausstattung / Extra's
- Silver Pack: Regensensor
- Zwei-Zonen-Klimaautomatik
- Luftausströmer für die Rücksitze an der hinteren Mittelkonsole
- automatisch abblendender Innenspiegel
- Anzahl Türen: 5-türig
- Assistenzsysteme: Anhänger-Stabilisierungs-Programm
- Assistenzsysteme: Bergabfahrassistent
- Qualitätssiegel: BVFK-Siegel
- Garantieleistung: Fahrzeuggarantie vom Hersteller
- Lichttechnik: LED-Rückleuchten
- CO2-Effizienzklasse: E
- am Lager
- AUSSTATTUNGEN:
- Innen 12-V-Steckdose im Gepäckraum
- 12-V-Steckdose in der Armlehne
- Ablagetaschen an den Rückseiten von Fahrer- und Beifahrersitz
- Beheizbare Vordersitze und beheizbares Lenkrad
- Beleuchtete Sonnenblenden für Fahrer und Beifahrer
- Elektrische Fensterheber vorn und hinten
- Elektrische Parkbremse mit Auto-Hold-Funktion
- Fahrersitz höhenverstellbar
- Fahrmodus-Wahlschalter
- Geteilte und umklappbare Rücksitzlehnen (40:20:40)
- Hintere Armlehne mit Getränkehalter
- Impulsfunktion für das Fahrerfenster mit Einklemmschutz
- Lederlenkrad
- Lederschaltknauf (nur für M6)
- Lenkrad höhen- und längsverstellbar
- Manuelle Klimaanlage
- Stoffsitzbezüge
- Verschiebbare vordere Armlehne mit Ablagefach (nur für M6)
- Vordere Armlehne mit Ablagefach (nur für 7DCT)
- Infotainment & Kommunikation 2 USB-C-Ladeanschlüsse an der hinteren Mittelkonsole
- Bluetooth-Freisprecheinrichtung
- DAB-Digitalradio
- Digitales Kombiinstrument mit zentralem 4
- 2-Zoll-LCD
- Kabelloses Apple CarPlay / Android Auto
- Kia Connect Telematikdienste (in den ersten 7 Jahren kostenlos)
- Navigationssystem mit 12
- 3-Zoll-Touchscreen
- USB-C-Eingang und 6 Lautsprechern
- Rückfahrkamera mit dynamischen

EGA STÄNDIG ÜBER 15.000 FAHRZEUGE IM BESTAND!

© 2004-2026 Das Fahrzeughaus - Alle Rechte vorbehalten - Preisangaben ohne Gewähr und soweit nicht anders ausgewiesen inklusive MwSt.
Änderungen und Irrtümer vorbehalten

Information über den Energieverbrauch und die CO_2-Emissionen des neuen Pkw

Marke: Kia **Handelsbezeichnung:** Kia Sportage

Antriebsart: Verbrennungsmotor

Kraftstoff: Benzin **anderer Energieträger:** entfällt

Energieverbrauch (kombiniert):	6,8 l/100 km
CO_2-Emissionen (kombiniert):	155 g/km[1]

CO_2-Klasse
Auf Grundlage der CO_2-Emissionen

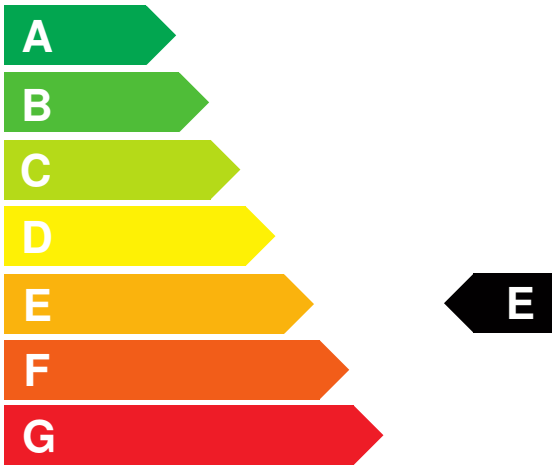

Weitere Angaben:

Kraftstoffverbrauch

kombiniert	6,8 l/100 km
• **Innenstadt**	9,4 l/100 km
• **Stadtrand**	6,5 l/100 km
• **Landstraße**	5,7 l/100 km
• **Autobahn**	7,1 l/100 km

Energiekosten bei 15.000 km Jahresfahrleistung: **1.778,88 EUR**

(Kraftstoffpreis: 1,74 EUR/l (jeweils Jahresdurchschnitt 2026))

Mögliche CO2-Kosten über die nächsten 10 Jahre (15.000 km/Jahr):[2]

• **bei einem angenommenen mittleren durchschnittlichen CO_2-Preis von 142,50 EUR/t:**	**3.313,13 EUR**
• **bei einem angenommenen niedrigen durchschnittlichen CO_2-Preis von 60,00 EUR/t:**	**1.395,00 EUR**
• **bei einem angenommenen hohen durchschnittlichen CO_2-Preis von 220,00 EUR/t:**	**5.115,00 EUR**
Kraftfahrzeugsteuer:	**166 EUR/Jahr**

Die Informationen erfolgen gemäß der Pkw-Energieverbrauchskennzeichnungsverordnung. Die angegebenen Werte wurden nach den vorgeschriebenen Messverfahren WLTP (Worldwide harmonised Light-duty vehicles Test Procedures) ermittelt. Der Kraftstoffverbrauch und der CO_2-Ausstoß eines Pkw sind nicht nur von der effizienten Ausnutzung des Kraftstoffs durch den Pkw, sondern auch vom Fahrstil und anderen nichttechnischen Faktoren abhängig. CO_2 ist das für die Erderwärmung hauptsächlich verantwortliche Treibhausgas. Ein Leitfaden über den Kraftstoffverbrauch und die CO_2-Emissionen aller in Deutschland angebotenen neuen Pkw-Modelle ist unentgeltlich einsehbar an jedem Verkaufsort in Deutschland, an dem neue Pkw ausgestellt oder angeboten werden. Der Leitfaden ist auch hier abrufbar: www.dat.de.

[1] Es werden nur die CO2-Emissionen angegeben, die durch den Betrieb des Pkw entstehen. CO2-Emissionen, die durch die Produktion und Bereitstellung des Pkw sowie des Kraftstoffs bzw. der Energieträger entstehen oder vermieden werden, werden bei der Ermittlung der CO2-Emissionen gemäß WLTP nicht berücksichtigt.

[2] Aufgrund der CO_2-Bepreisung sind künftig Erhöhungen der Kraftstoffkosten möglich. Die künftige CO_2-Preisentwicklung ist unsicher, daher werden die möglichen CO_2-Kosten anhand von drei angenommenen CO_2-Preisen für den Zeitraum 2026 bis 2035 berechnet. Die tatsächlichen CO_2-Preise können sowohl höher als auch niedriger als in den zugrundeliegenden Modellrechnungen ausfallen. Die CO_2-Kosten sind beim Tanken mit den Kraftstoffkosten zu bezahlen. Weitere Informationen unter www.alternativ-mobil.info.

Fahrzeug-Identifizierungsnummer (FIN):

erstellt am: 24.11.2026