Das Fahrzeughaus
Konrad-Zuse-Str. 16 - 26789 Leer - Tel.: 0491 / 999 73 73

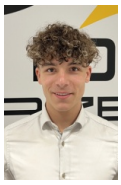

Ihr Ansprechpartner

Herr Gino Ludewig
E-Mail: gino.ludewig@dasfahrzeughaus.de
Telefon: 0491 9997373

Opel Zafira AT8 XL Edition 8-S FamilyP ConnectP ...

Angebotsnr.: AT27-GW-V776











Erstzulassung:	Kilometer:	Farbe:	Leistung:	Kraftstoffart:	Verbr. komb.	CO2-Emission	CO2-Klasse (WLTP)
31.10.2026	10	Schwarz	132 kW / 179 PS	Diesel	6,9 l/100km	182 g/km	G

PREIS
36.980 €

FINANZIERUNGSBEISPIEL
Laufzeit: 120 Monate Anzahlung: 25 %
Basis-Finanzierung:* Mtl. Rate:
Zielraten-Finanzierung:** Mtl. Rate: **280 €**

* Basisfinanzierung: Anzahlung: 9.245 Euro, Laufzeit: 120 Monate, Nettodarlehen: 27.735 Euro, Gesamtbetrag: 45.273 Euro, Zinsätze: 5.82% Sollz. (gebunden), 5.98% eff.
** Zielratenfinanzierung: Anzahlung: 9.245 Euro, Laufzeit: 120 Monate, Nettodarlehen: 27.735 Euro, Zielrate: 20.339 Euro, Gesamtbetrag: 42.730 Euro, Zinsätze: 5.82% Sollz. (gebunden), 5.98% eff.,
Achtung! Kredite kosten Geld.
Vermittlung für: Ein Angebot der Openbank Deutschland AG, Santander-Platz 1, 41061 Mönchengladbach.
Repräsentatives Beispiel gem. § 17 Abs. 4 PAngV.

Ausstattung

Weiteres
- Sitzkombination: 8-Sitzer Stoff Rimini (Ablagefach in Armaturentafel / Beifahrereinzelsitz / Bodenbelag: Teppichboden / Handschuhfach abschließbar / Klapptische in Fahrer- und Beifahrersitzlehne integriert / Laderaumabdeckung / Lendenwirbelstütze Sitz vorn links / Lenkrad heizbar / Sitzlehne vorn rechts klappbar / Sitzverstellung vorn links (6-fach) / Sitzverstellung vorn rechts (4-fach) mit Armlehne / 3.Sitzreihe mit Sitzbank geteilt/klappbar (1/3-2/3) / Armlehne vorn links / Isofix-Aufnahmen für Kindersitz an Rücksitz / Rücksitzbank klappbar 1/3-2/3 / Sitzheizung vorn / Sonnenschutzrollo an Seitenscheiben hinten)
- Klima-Paket (USB-Schnittstelle hinten (2-fach) / Klimaanlage im Fond /
- Connect-Paket (Infotainment-System: "IVI HIGH" mit 10" Touchscreen Navigationssystem
- DAB
- Bluetooth-Schnittstelle / Rückfahrkamera mit 180° Umgebungsansicht / Fahrassistenz-System: Totwinkel-Assistent)
- Fahrassistenz-Paket: Drive Assist (Feststellbremse elektrisch / Lenkrad heizbar / Geschwindigkeits-Regelanlage (Tempomat) mit Abstandsregelung)
- Fahrzeugschlüssel (2) beide klappbar
- 12V Steckdose im Handschuhfach
- 12V Steckdose in der 3. Sitzreihe links
- Fahrassistenz-System: Notbrems-Assistent
- Freisprecheinrichtung Bluetooth
- Gepäckraumbeleuchtung
- rechts
- Geschwindigkeitsbegrenzer
- Handschuhfach beleuchtet
- Heckscheibenwischer
- Kraftstofftank: 70L
- Leseleuchten vorn und hinten (1.
- 2. und 3. Sitzreihe)
- Mittelkonsole mit ablagefach vorn
- Opel Connect One (Notrufsystem)
- Parkpilotsystem vorn und hinten
- Pre-Kollision-System
- Reifen 225/55 R17
- Sicherheitsgurt-Kontrollsystem
- Smartphone Schnittstelle (Apple CarPlay & Android Auto)
- Sonnenblenden mit Spiegel (beleuchtet)
- Stahlfelgen 17 Zoll
- USB-Schnittstelle
- Fahrassistenz-Paket 1 (Frontscheibe wärmeabweisend (Solar-Reflect) / Fahrassistenz-System: Verkehrszeichenerkennung / Fahrassistenz-System: Fernlichtassistent / Fahrassistenz-System:

EGA STÄNDIG ÜBER 15.000 FAHRZEUGE IM BESTAND!

© 2004-2026 Das Fahrzeughaus - Alle Rechte vorbehalten - Preisangaben ohne Gewähr und soweit nicht anders ausgewiesen inklusive MwSt.
Änderungen und Irrtümer vorbehalten