Das Fahrzeughaus
Konrad-Zuse-Str. 16 - 26789 Leer - Tel.: 0491 / 999 73 73

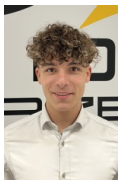

Ihr Ansprechpartner

Herr Gino Ludewig
E-Mail: gino.ludewig@dasfahrzeughaus.de
Telefon: 0491 9997373

Land Rover Range Rover Sport D250 SE AKTION Pano...

Angebotsnr.: MA05-18707088





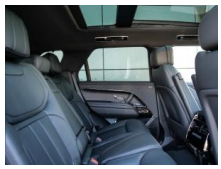













Erstzulassung:	Kilometer:	Farbe:	Leistung:	Kraftstoffart:	Verbr. komb.	CO2-Emission	CO2-Klasse (WLTP)
01.10.2026	5	Schwarz	183 kW / 249 PS	Diesel	7,4 l/100km	193 g/km	G

PREIS
90.160 €

FINANZIERUNGSBEISPIEL

Laufzeit: 120 Monate	Anzahlung: 25 %
Basis-Finanzierung:*	Mtl. Rate:
Zielraten-Finanzierung:**	Mtl. Rate: **682 €**

* Basisfinanzierung: Anzahlung: 22.540 Euro, Laufzeit: 120 Monate, Nettodarlehen: 67.620 Euro, Gesamtbetrag: 110.378 Euro, Zinsätze: 5.82% Sollz. (gebunden), 5.98% eff.
** Zielratenfinanzierung: Anzahlung: 22.540 Euro, Laufzeit: 120 Monate, Nettodarlehen: 67.620 Euro, Zielrate: 49.588 Euro, Gesamtbetrag: 104.178 Euro, Zinsätze: 5.82% Sollz. (gebunden), 5.98% eff.,
Achtung! Kredite kosten Geld.
Vermittlung für: Ein Angebot der Openbank Deutschland AG, Santander-Platz 1, 41061 Mönchengladbach.
Repräsentatives Beispiel gem. § 17 Abs. 4 PAngV.

Ausstattung

Sicherheit
- Airbag
- Seitenairbags
- Alarmanlage
- Antriebsschlupfregelung
- Reifendruckkontrolle
- Kopfairbag
- Entertainment: Radio
- Telefonvorbereitung
- MP3
- Bluetooth
- Apple CarPlay
- Android Auto
- DAB
- Meridian
- Touchscreen
- Induktionsladen für Smartphones

Komfort
- Lederausstattung
- Sitzheizung
- Elektrische Aussenspiegel
- Teilbare Ruecksitzlehne
- Tempomat
- Multifunktionslenkrad
- Elektrische Sitze
- Innenspiegel autom. abblendbar
- Innenraumfilter
- Lenksaeule einstellbar
- ParkDistanceControl vorne und hinten
- Elektrische Heckklappe
- Beheizbare Frontscheibe
- klimatisierte Sitze
- Ambientebeleuchtung
- Lederlenkrad
- Geschwindigkeitsbegrenzungsanlage
- Klimaautomatik-2-Zonen
- Sicht: LED-Hauptscheinwerfer
- 360 Grad Kamera
- HEAD-UP-Display
- Scheinwerferregulierung
- Colorverglasung
- Scheinwerferreinigung
- Aussenspiegel beheizbar
- Privacyverglasung

Umwelt
- Abgasnorm Euro 6E
- Grüne Umweltplakette
- Qualität: Garantie
- Sonstiges: Katalysator
- Schiebedach
- Metallic
- Alufelgen
- ElektrischesPanoramadach
- Lenkradheizung
- Winterpaket
- Gepäckraumabtrennung

Weiteres
- Antriebsart: Allradantrieb
- Rußpartikelfilter
- Getriebe Automatik - Drive Select

STÄNDIG ÜBER 15.000 FAHRZEUGE IM BESTAND!

© 2004-2026 Das Fahrzeughaus - Alle Rechte vorbehalten - Preisangaben ohne Gewähr und soweit nicht anders ausgewiesen inklusive MwSt.
Änderungen und Irrtümer vorbehalten