Das Fahrzeughaus
Konrad-Zuse-Str. 16 - 26789 Leer - Tel.: 0491 / 999 73 73



Ihr Ansprechpartner

Herr Oliver Brandt
E-Mail: info@dasfahrzeughaus.de
Telefon: 0491 999 73 73

Kia K4 SW 1.6 T-GDI 180 PS DCT7 GT-LINE DW-PARK-...

BR02-21946 **Angebotsnr.:**





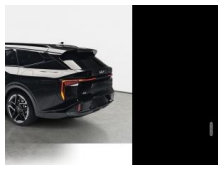



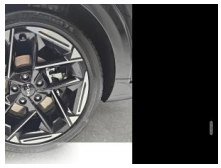









Erstzulassung:	Kilometer:	Farbe:	Leistung:	Kraftstoffart:	Verbr. komb.	CO2-Emission	CO2-Klasse (WLTP)
01.11.2026	15	Schwarz	132 kW / 179 PS	Benzin	7,2 l/100km	163 g/km	F

PREIS
37.700 €

FINANZIERUNGSBEISPIEL

Laufzeit: 120 Monate	Anzahlung: 25 %
Basis-Finanzierung:*	Mtl. Rate:
Zielraten-Finanzierung:**	Mtl. Rate: **285 €**

* Basisfinanzierung: Anzahlung: 9.425 Euro, Laufzeit: 120 Monate, Nettodarlehen: 28.275 Euro, Gesamtbetrag: 46.154 Euro, Zinsätze: 5.82% Sollz. (gebunden), 5.98% eff.
** Zielratenfinanzierung: Anzahlung: 9.425 Euro, Laufzeit: 120 Monate, Nettodarlehen: 28.275 Euro, Zielrate: 20.735 Euro, Gesamtbetrag: 43.562 Euro, Zinsätze: 5.82% Sollz. (gebunden), 5.98% eff.,
Achtung! Kredite kosten Geld.
Vermittlung für: Ein Angebot der Openbank Deutschland AG, Santander-Platz 1, 41061 Mönchengladbach.
Repräsentatives Beispiel gem. § 17 Abs. 4 PAngV.

Ausstattung

Weiteres
- 7 Jahre Herstellergarantie ab Meldung bei KIA
- Notruf-Service e-Call
- EcoDynamics (Start-Stopp-System ? ISG)
- Automatikgetriebe (7 Stufen)
- Sitzheizung hinten (äußere Sitze)
- Tagfahrlicht LED
- Digital Key 2.0 (Verwenden des eigenen Smartphones als Fahrzeugschlüssel)
- Sitzheizung vorn
- Sitzventilation vorne
- Lenkrad beheizbar
- Privacy-Verglasung (dunkel getönte Scheiben ab B-Säule)
- Sitzbezüge in hochwertiger Ledernachbildung
- Integriertes 31
- 2-cm-Digitaldisplay (12
- 3 Zoll)
- Parksensoren vorne und hinten und
- Head-up-Display
- Fahreraufmerksamkeitsassistent
- kamerabasiert (ICC)
- Ottopartikelfilter (OPF)
- Klimaautomatik
- 2-Zonen
- mit Antibeschlagsensor
- Regensensor
- Rückfahrkamera
- Smart-Key und Startknopf
- Rundumsichtkamera (Surround View Monitor
- SVM)
- Schaltwippen
- Geschwindigkeitsregelanlage
- adaptiv (SCC)
- Geschwindigkeitsregelanlage
- adaptiv und navigationsbasiert
- inkl. Stopp&Go-Funktion (SCC mit S&G)
- Spurfolgeassistent (Lane Follow Assit
- LFA)
- LED-Scheinwerfer mit Fernlichtassistent
- Scheinwerfer LED (12 Module) mit Fernlichtassistent (HBA)
- Glasdach mit elektrischem Glasschiebedach (ausstellbar)
- Online-Dienste Kia Connect mit Kia Live (u.a. Verkehrsinformationen in Echtzeit
- Wettervorhersage
- lokale Suche
- Parkmöglichkeiten) sowie Möglichkeit zum Abruf von Fahrzeuginformationen und Steuern von Fahrzeugfunktionen über die Kia Connect App
- Harman/Kardon Premium-Soundsystem mit insgesamt 8 Lautsprechern (Zentrallautsprecher
- Subwoofer)
- Kia-Kartennavigation mit 31
- 2 cm (12
- 3 Zoll) Bildschirm
- inkl. 2 kostenlosen Over-the-Air-Updates
- 7-Jahre-Kia-Navigationskarten-Update

EGA STÄNDIG ÜBER 15.000 FAHRZEUGE IM BESTAND!

© 2004-2026 Das Fahrzeughaus - Alle Rechte vorbehalten - Preisangaben ohne Gewähr und soweit nicht anders ausgewiesen inklusive MwSt.
Änderungen und Irrtümer vorbehalten

Information über den Energieverbrauch und die CO_2-Emissionen des neuen Pkw

Marke: Kia **Handelsbezeichnung:** Kia K4

Antriebsart: Verbrennungsmotor

Kraftstoff: Benzin **anderer Energieträger:** entfällt

Energieverbrauch (kombiniert):	7,2 l/100 km
CO_2-Emissionen (kombiniert):	163 g/km[1]

CO_2-Klasse
Auf Grundlage der CO_2-Emissionen

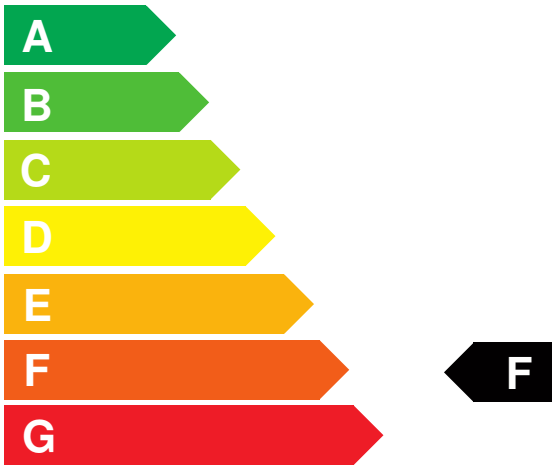

Weitere Angaben:

Kraftstoffverbrauch

kombiniert	7,2 l/100 km
• **Innenstadt**	9,0 l/100 km
• **Stadtrand**	7,1 l/100 km
• **Landstraße**	6,2 l/100 km
• **Autobahn**	7,4 l/100 km

Energiekosten bei 15.000 km Jahresfahrleistung: **1.883,52 EUR**

(Kraftstoffpreis: 1,74 EUR/l (jeweils Jahresdurchschnitt 2026))

Mögliche CO2-Kosten über die nächsten 10 Jahre (15.000 km/Jahr):[2]

• **bei einem angenommenen mittleren durchschnittlichen CO_2-Preis von 142,50 EUR/t:**	**3.484,13 EUR**
• **bei einem angenommenen niedrigen durchschnittlichen CO_2-Preis von 60,00 EUR/t:**	**1.467,00 EUR**
• **bei einem angenommenen hohen durchschnittlichen CO_2-Preis von 220,00 EUR/t:**	**5.379,00 EUR**
Kraftfahrzeugsteuer:	**189 EUR/Jahr**

Die Informationen erfolgen gemäß der Pkw-Energieverbrauchskennzeichnungsverordnung. Die angegebenen Werte wurden nach den vorgeschriebenen Messverfahren WLTP (Worldwide harmonised Light-duty vehicles Test Procedures) ermittelt. Der Kraftstoffverbrauch und der CO_2-Ausstoß eines Pkw sind nicht nur von der effizienten Ausnutzung des Kraftstoffs durch den Pkw, sondern auch vom Fahrstil und anderen nichttechnischen Faktoren abhängig. CO_2 ist das für die Erderwärmung hauptsächlich verantwortliche Treibhausgas. Ein Leitfaden über den Kraftstoffverbrauch und die CO_2-Emissionen aller in Deutschland angebotenen neuen Pkw-Modelle ist unentgeltlich einsehbar an jedem Verkaufsort in Deutschland, an dem neue Pkw ausgestellt oder angeboten werden. Der Leitfaden ist auch hier abrufbar: www.dat.de.

[1] Es werden nur die CO2-Emissionen angegeben, die durch den Betrieb des Pkw entstehen. CO2-Emissionen, die durch die Produktion und Bereitstellung des Pkw sowie des Kraftstoffs bzw. der Energieträger entstehen oder vermieden werden, werden bei der Ermittlung der CO2-Emissionen gemäß WLTP nicht berücksichtigt.

[2] Aufgrund der CO_2-Bepreisung sind künftig Erhöhungen der Kraftstoffkosten möglich. Die künftige CO_2-Preisentwicklung ist unsicher, daher werden die möglichen CO_2-Kosten anhand von drei angenommenen CO_2-Preisen für den Zeitraum 2026 bis 2035 berechnet. Die tatsächlichen CO_2-Preise können sowohl höher als auch niedriger als in den zugrundeliegenden Modellrechnungen ausfallen. Die CO_2-Kosten sind beim Tanken mit den Kraftstoffkosten zu bezahlen. Weitere Informationen unter www.alternativ-mobil.info.

Fahrzeug-Identifizierungsnummer (FIN): 3KPFU81C6TE388689 erstellt am: 24.11.2026