Das Fahrzeughaus
Konrad-Zuse-Str. 16 - 26789 Leer - Tel.: 0491 / 999 73 73

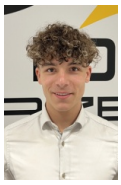

Ihr Ansprechpartner

**Herr Gino Ludewig**
E-Mail: gino.ludewig@dasfahrzeughaus.de
Telefon: 0491 9997373

# Volkswagen Amarok PanAmericana PanAm StHz AHK As...

AT30-2304 **Angebotsnr.:**











| Erstzulassung: | Kilometer: | Farbe: | Leistung: | Kraftstoffart: | Verbr. komb. | CO2-Emission | CO2-Klasse (WLTP) |
|---|---|---|---|---|---|---|---|
| 31.10.2026 | 10 | | 177 kW / 241 PS | Diesel | 10,2 l/100km | 268 g/km | G |

**PREIS**
**61.660 €**

**FINANZIERUNGSBEISPIEL**
Laufzeit: 120 Monate — Anzahlung: 25 %
Basis-Finanzierung:* — Mtl. Rate:
Zielraten-Finanzierung:** — Mtl. Rate: **466 €**

* Basisfinanzierung: Anzahlung: 15.415 Euro, Laufzeit: 120 Monate, Nettodarlehen: 46.245 Euro, Gesamtbetrag: 75.487 Euro, Zinsätze: 5.82% Sollz. (gebunden), 5.98% eff.
** Zielratenfinanzierung: Anzahlung: 15.415 Euro, Laufzeit: 120 Monate, Nettodarlehen: 46.245 Euro, Zielrate: 33.913 Euro, Gesamtbetrag: 71.247 Euro, Zinsätze: 5.82% Sollz. (gebunden), 5.98% eff.,
**Achtung!** Kredite kosten Geld.
Vermittlung für: Ein Angebot der Openbank Deutschland AG, Santander-Platz 1, 41061 Mönchengladbach.
Repräsentatives Beispiel gem. § 17 Abs. 4 PAngV.

## Ausstattung

**Weiteres**
- Zusatzheizung / Standheizung mit Funkfernbedienung
- Einparkhilfe vorn und hinten mit Ausparkhilfe (RTA)
- Fahrassistenz-System: Anhänger-Rangierassistent inkl. Ankupplungshilfe
- Fahrassistenz-System: Dynamische Fernlichtregulierung (Dynamic Light Assist)
- Fahrassistenz-System: Intelligente Adaptive Geschwindigkeitsregelanlage (ACC
- Stop&Go
- Verkehrszeichenerkennung)
- Fahrassistenz-System: Notbremsassistent Front assist mit Fußgänger- und Fahrraderkennung
- Fahrassistenz-System: Spurhalteassistent (Lane Assist)
- Fahrassistenz-System: Spurwechselassistent (Side Assist)
- Fahrassistenz-System: Verkehrszeichenerkennung
- Isofix-Aufnahmen für Kindersitz an Rücksitze
- Leuchtweitenregelung automatisch
- LM-Felgen 7
- 5x18 (Amadora)
- Matrix-LED-Scheinwerfer (IQ.Light)
- Reifen 255/65 R18
- Schadstoffarm nach Abgasnorm Euro 6e (EU6 EA)
- Smartphone-Schnittstelle (Apple CarPlay & Android Auto)
- Umgebungsansicht Area View inkl. Rückfahrkamera Rear View
- Sitz-Paket Cricket (Sitz vorn links mit Kartentasche / Sitzbezug / Polsterung: Leder Cricket / Sitze vorn elektr. verstellbar (10-Wege) / Sitzheizung
- Vorbereitung für VW Connect (Vorbereitung Onlinedienste)
- 2.Sitzreihe Sitzbank (3 Sitzplätze)
- 3-Punkt-Sicherheitsgurt hinten (3-fach)
- Ambiente-Beleuchtung weiß
- Antennen-Diversity
- Armaturentafel Kunstleder
- Aufsatzbügel Styling Bar (Pulverbeschichtet
- schwarz)
- Außenspiegel und Türgriffe außen Dark Matte Grey
- Bodenbelag: Teppich
- Dachhimmel Stoff
- schwarz
- Diebstahlsicherung für Räder (Felgenschlösser)
- Digital Cockpit (Farbdisplay 12
- 3 Zoll)
- Fahrassistenz-System: Multikollisionsbremse (Multi Collision

STÄNDIG ÜBER 15.000 FAHRZEUGE IM BESTAND!

© 2004-2026 Das Fahrzeughaus - Alle Rechte vorbehalten - Preisangaben ohne Gewähr und soweit nicht anders ausgewiesen inklusive MwSt.
Änderungen und Irrtümer vorbehalten