Das Fahrzeughaus
Konrad-Zuse-Str. 16 - 26789 Leer - Tel.: 0491 / 999 73 73

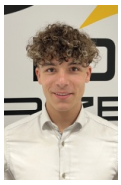

Ihr Ansprechpartner

Herr Gino Ludewig
E-Mail: gino.ludewig@dasfahrzeughaus.de
Telefon: 0491 9997373

Volkswagen Amarok Adventura Aventura Hardtop AHK...

Angebotsnr.: AT30-2310



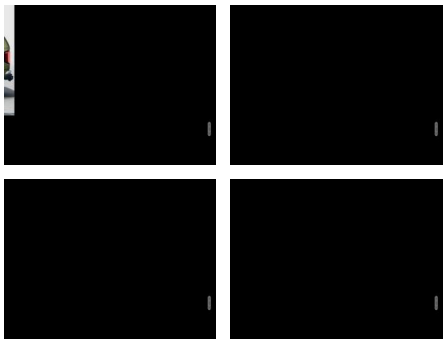

Erstzulassung:	Kilometer:	Farbe:	Leistung:	Kraftstoffart:	Verbr. komb.	CO2-Emission	CO2-Klasse (WLTP)
31.10.2026	10		177 kW / 241 PS	Diesel	10,6 l/100km	279 g/km	G

PREIS
60.900 €

FINANZIERUNGSBEISPIEL
Laufzeit: 120 Monate — Anzahlung: 25 %
Basis-Finanzierung:* — Mtl. Rate:
Zielraten-Finanzierung:** — Mtl. Rate: **461 €**

* Basisfinanzierung: Anzahlung: 15.225 Euro, Laufzeit: 120 Monate, Nettodarlehen: 45.675 Euro, Gesamtbetrag: 74.557 Euro, Zinsätze: 5.82% Sollz. (gebunden), 5.98% eff.
** Zielratenfinanzierung: Anzahlung: 15.225 Euro, Laufzeit: 120 Monate, Nettodarlehen: 45.675 Euro, Zielrate: 33.495 Euro, Gesamtbetrag: 70.369 Euro, Zinsätze: 5.82% Sollz. (gebunden), 5.98% eff.,
Achtung! Kredite kosten Geld.
Vermittlung für: Ein Angebot der Openbank Deutschland AG, Santander-Platz 1, 41061 Mönchengladbach.
Repräsentatives Beispiel gem. § 17 Abs. 4 PAngV.

Ausstattung

Weiteres
- Hardtop (Pick-Up) mit Schiebefenster links/rechts
- Dachreling silber
- Unterfahrschutz Motor / Verteilergetriebe aus Stahl
- für Tank aus Kunststoff
- Reifen 255/55 R20
- Laderaumauskleidung Kunststoff (Steckdose 12V im Koffer-/Laderaum)
- Vorbereitung für VW Connect (Vorbereitung Onlinedienste)
- LM-Felgen 8x20 (Bendigo) (Reserverad in Fahrbereifung (Leichtmetall))
- 2.Sitzreihe Sitzbank (3 Sitzplätze)
- Ambiente-Beleuchtung weiß
- Anhängersteckdose 13-polig
- Antennen-Diversity
- Armaturentafel Kunstleder
- Außenspiegel und Türgriffe außen verchromt
- Ausstattung Aventura
- Dachhimmel Stoff
- schwarz
- Diebstahlsicherung für Räder (Felgenschlösser)
- Digital Cockpit (Farbdisplay 12
- 3 Zoll)
- Fahrassistenz-System: Multikollisionsbremse (Multi Collision Brake)
- Federung Komfort
- Funkschlüssel / Handsender (2)
- Haltegriff A-Säule
- Beifahrerseite
- Handschuhfach abschließbar und beleuchtet
- Heckklappe abschließbar über Zentralverriegelung (Pick-Up)
- Heckklappengriff Wagenfarbe (Pick-Up)
- Heckscheibe heizbar
- Induktionsladeschale für Smartphone
- Infotainment-System mit Touchscreen-Farbdisplay 12 Zoll für Navigation
- Innenraumfilter: Staub- und Pollenfilter
- Innenspiegel mit Abblendautomatik
- Karosserie/Aufbau: Doppelkabine (Double-Cab)
- Karosserie/Aufbau: Pick-Up
- Kopfstützen hinten (3-fach)
- Kühlergrill schwarz mit Chromleiste
- Ladeflächenbeleuchtung LED (außen)
- Leseleuchten vorn und Brillenfach
- Leuchtweitenregelung automatisch
- Mittelarmlehne hinten
- Motor 3
- 0 Ltr. - 177 kW V6 TDI
- Parkbremse elektrisch
- Radioempfang digital (DAB+)
- Radstand Standard
- Schalt-/Wählhebelgriff Leder
- Schmutzfänger vorn und hinten

EGA STÄNDIG ÜBER 15.000 FAHRZEUGE IM BESTAND!

© 2004-2026 Das Fahrzeughaus - Alle Rechte vorbehalten - Preisangaben ohne Gewähr und soweit nicht anders ausgewiesen inklusive MwSt.
Änderungen und Irrtümer vorbehalten