Das Fahrzeughaus
Konrad-Zuse-Str. 16 - 26789 Leer - Tel.: 0491 / 999 73 73

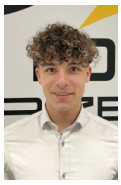

Ihr Ansprechpartner

Herr Gino Ludewig
E-Mail: gino.ludewig@dasfahrzeughaus.de
Telefon: 0491 9997373

Opel Zafira AT8 XL GS 8-S Massage SHZ DesignP S...

Angebotsnr.: AT27-GW-V740











Erstzulassung:	Kilometer:	Farbe:	Leistung:	Kraftstoffart:	Verbr. komb.	CO2-Emission	CO2-Klasse (WLTP)
31.10.2026	10	Weiß	132 kW / 179 PS	Diesel	7,0 l/100km	184 g/km	G

PREIS
40.290 €

FINANZIERUNGSBEISPIEL
Laufzeit: 120 Monate Anzahlung: 25 %
Basis-Finanzierung:* Mtl. Rate:
Zielraten-Finanzierung:** Mtl. Rate:
305 €

* Basisfinanzierung: Anzahlung: 10.073 Euro, Laufzeit: 120 Monate, Nettodarlehen: 30.218 Euro, Gesamtbetrag: 49.326 Euro, Zinsätze: 5.82% Sollz. (gebunden), 5.98% eff.
** Zielratenfinanzierung: Anzahlung: 10.073 Euro, Laufzeit: 120 Monate, Nettodarlehen: 30.218 Euro, Zielrate: 22.160 Euro, Gesamtbetrag: 46.555 Euro, Zinsätze: 5.82% Sollz. (gebunden), 5.98% eff.,
Achtung! Kredite kosten Geld.
Vermittlung für: Ein Angebot der Openbank Deutschland AG, Santander-Platz 1, 41061 Mönchengladbach.
Repräsentatives Beispiel gem. § 17 Abs. 4 PAngV.

Ausstattung

Weiteres
- Design-Paket (Heckklappe mit separat zu öffnendem Fenster
- Heckwischeranlage und Heckscheibenheizung / Panoramadach (Glas))
- Standheizung (Fernbedienung für Zusatzheizung / Standheizung)
- Fahrassistenz-Paket: Drive Assist (Geschwindigkeits-Regelanlage (Tempomat) mit Abstandsregelung)
- 10 Lautsprecher
- 220V Steckdose im Fond
- 3.Sitzreihe mit Sitzbank geteilt/klappbar (1/3-2/3)
- Ablagetisch an Rückseite Vordersitzlehne
- Armlehnen Fahrer- und Beifahrersitz
- Audio-Navigationssystem Multimedia Navi Pro
- Freisprecheinrichtung (Bluetooth) mit
- Geschwindigkeitsbegrenzer
- Isofix-Aufnahmen für Kindersitz an Rücksitz
- Lendenwirbelstütze Sitz vorn links
- Leseleuchten vorn und hinten (1.
- 2. und 3. Sitzreihe)
- Opel Connect One (Notrufsystem)
- Sicherheitsgurt-Kontrollsystem
- Smartphone Schnittstelle (Apple CarPlay & Android Auto)
- Trittstufe
- Fahrassistenz-Paket 1 (Frontscheibe wärmeabweisend (Solar-Reflect) / Fahrassistenz-System: Verkehrszeichenerkennung / Fahrassistenz-System: Fernlichtassistent / Fahrassistenz-System: Müdigkeitserkennungs-Sensor / Fahrassistenz-System: Spurhalteassistent)
- Connect-Paket Navi (Flankenschutz /
- DAB
- Bluetooth-Schnittstelle / Touchscreen-Farbdisplay (10") / Rückfahrkamera mit 180° Umgebungsansicht / Fahrassistenz-System: Totwinkel-Assistent / Parkpilotsystem vorn und hinten)
- Klima-Paket (USB-Schnittstelle hinten (2-fach) / Klimaanlage im Fond / Klimaautomatik 2-Zonen)
- Seitenairbag hinten (Kopf-Airbag-System hinten)
- Sitzheizung vorn (Lenkrad heizbar / Lenkrad mit Multifunktion)
- Lenkrad (Leder) (Audiobedienung am Lenkrad)
- Servolenkung geschwindigkeitsabhängig (Servolenkung)
- Nebelscheinwerfer (Abbiegelicht)
- Scheinwerfer LED Eco (Tagfahrlicht LED)
- Abdeckleiste Schiebetürschiene in

EGA STÄNDIG ÜBER 15.000 FAHRZEUGE IM BESTAND!

© 2004-2026 Das Fahrzeughaus - Alle Rechte vorbehalten - Preisangaben ohne Gewähr und soweit nicht anders ausgewiesen inklusive MwSt.
Änderungen und Irrtümer vorbehalten