Das Fahrzeughaus
Konrad-Zuse-Str. 16 - 26789 Leer - Tel.: 0491 / 999 73 73

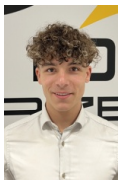

Ihr Ansprechpartner

Herr Gino Ludewig
E-Mail: gino.ludewig@dasfahrzeughaus.de
Telefon: 0491 9997373

Cupra Leon Sportstourer ST 4x4 AHK+eHK+NAVI+ACC+...

TC00-508568 **Angebotsnr.:**



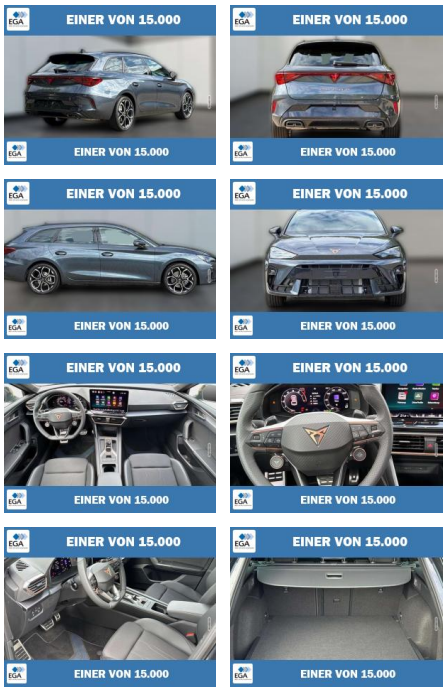

Erstzulassung:	Kilometer:	Farbe:	Leistung:	Kraftstoffart:	Verbr. komb.	CO2-Emission	CO2-Klasse (WLTP)
01.10.2026	10	Grau	150 kW / 204 PS	Benzin	7,4 l/100km	169 g/km	F

PREIS
35.500 €

FINANZIERUNGSBEISPIEL
Laufzeit: 120 Monate — Anzahlung: 25 %
Basis-Finanzierung:* — Mtl. Rate:
Zielraten-Finanzierung:** — Mtl. Rate: **269 €**

* Basisfinanzierung: Anzahlung: 8.875 Euro, Laufzeit: 120 Monate, Nettodarlehen: 26.625 Euro, Gesamtbetrag: 43.461 Euro, Zinsätze: 5.82% Sollz. (gebunden), 5.98% eff.
** Zielratenfinanzierung: Anzahlung: 8.875 Euro, Laufzeit: 120 Monate, Nettodarlehen: 26.625 Euro, Zielrate: 19.525 Euro, Gesamtbetrag: 41.020 Euro, Zinsätze: 5.82% Sollz. (gebunden), 5.98% eff.,
Achtung! Kredite kosten Geld.
Vermittlung für: Ein Angebot der Openbank Deutschland AG, Santander-Platz 1, 41061 Mönchengladbach.
Repräsentatives Beispiel gem. § 17 Abs. 4 PAngV.

Ausstattung

Weiteres
- +Terminvereinbarung! Gerne beraten wir Sie auch bei uns vor Ort persönlich. Bitte vereinbaren Sie dafür vorab einen Termin mit uns.+ Sonderausstattung / Extra's EDGE Paket (Verlängert die Lieferzeit bei Bestellfahrzeugen auf 6-8 Monate): Keyless Entry & Go System
- Alarmanlage mit Innenraumüberwachung
- Rundum-Innenbeleuchtung
- Rückfahrkamera
- Heckklappe elektrisch sensorgesteuert
- Navigationssystem inkl. Cupra Connect Plus 5 Jahre Anhängevorrichtung
- schwenkbar mit elektrischer Entriegelung
- 18" Leichtmetallfelgen "Windstorm" in Black/Silver
- glanzgedrehtZustand
- Aussehen: 1
- sehr gut
- Anzahl Türen: 5-türig
- Scheiben
- Verglasung: Akustikverglasung
- Außenspiegel: Außenspiegel beheizbar
- Qualitätssiegel: BVFK-Siegel
- Doppelter Laderaumboden
- Vornutzung: EU-Fahrzeug
- Fahrprofilauswahl
- Zustand
- Fahrfähigkeit: fahrtauglich
- Garantieleistung: Fahrzeuggarantie vom Hersteller
- Audioanlage: Farbdisplay
- Assistenzsysteme: Fußgängererkennung
- Sitze: Verstellbarkeit: Höhenverstellbarer Fahrer- und Beifahrersitz
- Lenkrad: in Sportausführung
- Sitze: Isofix Beifahrersitz
- Lichttechnik: LED-Rückleuchten
- Scheiben
- Verglasung: Privacy Glass (Heckscheibe
- Assistenzsysteme: Sprachassistent
- Zustand: unfallfrei
- Antriebsart: Verbrennungsmotor (ICE)
- Scheiben
- Verglasung: WärmeschutzglasLieferzeit: 14 Tage Ausstattungen: Innen Climatronic mit 3-Zonen-Temperaturregelung Ablagefach in den Türen Aluminium-Pedale Ambientebeleuchtung Armlehne vorne CUPRA Einstiegsleisten mit Beleuchtung Gepäckraum mit variablem Boden Handschuhfach beleuchtet LED-Beleuchtung im Gepäckraum Leselampen (zwei vorne und zwei hinten) Rücksitzlehne asymmetrisch geteilt umklappbar Schwarzer Dachhimmel Sonnenblende auf Fahrer- und Beifahrerseite mit Make-up-Spiegel und Beleuchtung Verzurrösen im Gepäckraum Infotainment & Kommunikation 4 USB-C-Anschlüsse (2 vorne und 2 hinten)

STÄNDIG ÜBER 15.000 FAHRZEUGE IM BESTAND!

© 2004-2026 Das Fahrzeughaus - Alle Rechte vorbehalten - Preisangaben ohne Gewähr und soweit nicht anders ausgewiesen inklusive MwSt.
Änderungen und Irrtümer vorbehalten