Das Fahrzeughaus
Konrad-Zuse-Str. 16 - 26789 Leer - Tel.: 0491 / 999 73 73

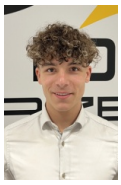

Ihr Ansprechpartner

Herr Gino Ludewig
E-Mail: gino.ludewig@dasfahrzeughaus.de
Telefon: 0491 9997373

Skoda Karoq Sportline 2.0TSI 4x4 DCC AHK Pano Fa...

AJ26-058949 **Angebotsnr.:**





Erstzulassung:	Kilometer:	Farbe:	Leistung:	Kraftstoffart:	Verbr. komb.	CO2-Emission	CO2-Klasse (WLTP)
-	15	Grau	140 kW / 190 PS	Benzin	7,9 l/100km	181 g/km	G

PREIS
44.000 €

FINANZIERUNGSBEISPIEL
Laufzeit: 120 Monate Anzahlung: 25 %
Basis-Finanzierung:* Mtl. Rate:
Zielraten-Finanzierung:** Mtl. Rate: **333 €**

* Basisfinanzierung: Anzahlung: 11.000 Euro, Laufzeit: 120 Monate, Nettodarlehen: 33.000 Euro, Gesamtbetrag: 53.867 Euro, Zinsätze: 5.82% Sollz. (gebunden), 5.98% eff.
** Zielratenfinanzierung: Anzahlung: 11.000 Euro, Laufzeit: 120 Monate, Nettodarlehen: 33.000 Euro, Zielrate: 24.200 Euro, Gesamtbetrag: 50.841 Euro, Zinsätze: 5.82% Sollz. (gebunden), 5.98% eff.,
Achtung! Kredite kosten Geld.
Vermittlung für: Ein Angebot der Openbank Deutschland AG, Santander-Platz 1, 41061 Mönchengladbach. Repräsentatives Beispiel gem. § 17 Abs. 4 PAngV.

Ausstattung

Weiteres
- Sonderausstattungen:
- Care Connect (3 Jahre Laufzeit) und Infotainment Online (3 Jahre Laufzeit)
- Paket Komfort
- Elektrische Heckklappe mit Komfortbedienung (Easy Open)
- Drei Fahrzeugschlüssel mit Funkfernbedienung
- Paket Design Selection Suite
- Kopfstützen vorn
- höheneinstellbar
- Komfortsitze vorn
- Interieur aus Leder und Kunstleder
- kombiniert mit hochwertigen Materialien
- Ohne Lehnenentriegelung für Vordersitze
- Paket Parken
- Parksensoren vorn und hinten mit Rangierbremsfunktion
- Rückfahrkamera
- Paket Infotainment Plus
- Navigationssystem mit 9
- 2-Zoll-Bildschirm
- Paket Winter Plus
- Klimaanlage Climatronic (3-Zonen) mit Allergenfilter und Geruchsfilter
- Paket Canton Soundsystem
- Canton Soundsystem mit 10 Lautsprechern
- 18-Zoll-Stahlreservenotrad 125/70 R18 3
- 5J x 18
- ET25
- Bordwerkzeug und Wagenheber
- Ohne ebenen Ladeboden
- Paket Fahrassistenz Plus
- Innenspiegel mit automatischer Abblendung und USB-Ladeanschluss
- Travel Assist (pACC
- Adaptiver Spurhalteassistent
- Notfall- und Stauassistent)
- Frontradarassistent (Front Assist)
- Spurwechselassistent (Side Assist)
- Adaptiver Abstandsassistent ACC
- Multifunktionskamera für Fahrerassistenzsysteme
- Verkehrszeichenerkennung
- 19-Zoll-Leichtmetallfelgen Sagitarius in Anthrazit
- glanzgedreht
- Abdeckungen für Radschrauben
- Reifen 225/45 R19
- Panoramaschiebedach
- Ohne Brillenfach am Dachhimmel
- Anhängerzugvorrichtung schwenkbar
- inklusive Gespannstabilisierung
- Adapter (13- auf 7-poligen Stecker)
- Serienausstattung (Auszugsweise):
- Adaptive Fahrwerksregelung DCC und Fahrprofilauswahl
- Progressivlenkung
- Matrix-LED-Hauptscheinwerfer
- Dynamischer Fernlichtassistent (Dynamic Light Assist)
- LED-Tagfahrlicht

EGA STÄNDIG ÜBER 15.000 FAHRZEUGE IM BESTAND!

© 2004-2026 Das Fahrzeughaus - Alle Rechte vorbehalten - Preisangaben ohne Gewähr und soweit nicht anders ausgewiesen inklusive MwSt.
Änderungen und Irrtümer vorbehalten

Information über den Energieverbrauch und die CO_2-Emissionen des neuen Pkw

Marke: Skoda **Handelsbezeichnung:** Skoda Karoq

Antriebsart: Verbrennungsmotor

Kraftstoff: Benzin **anderer Energieträger:** entfällt

Energieverbrauch (kombiniert):	7,9 l/100 km
CO_2-Emissionen (kombiniert):	181 g/km[1]

CO_2-Klasse
Auf Grundlage der CO_2-Emissionen

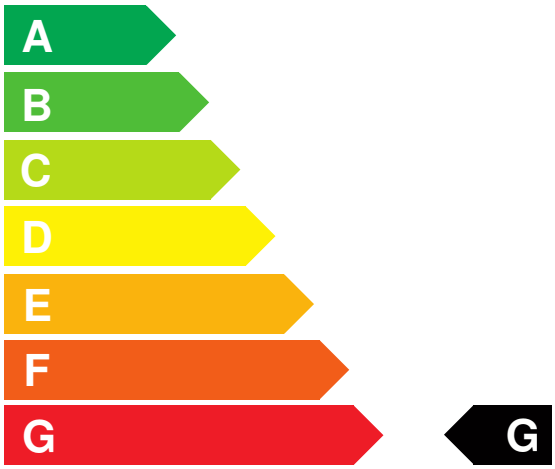

Weitere Angaben:

Kraftstoffverbrauch

kombiniert	7,9 l/100 km
• **Innenstadt**	10,4 l/100 km
• **Stadtrand**	8,1 l/100 km
• **Landstraße**	6,9 l/100 km
• **Autobahn**	7,8 l/100 km

Energiekosten bei 15.000 km Jahresfahrleistung: **2.066,64 EUR**

(Kraftstoffpreis: 1,74 EUR/l (jeweils Jahresdurchschnitt 2026))

Mögliche CO2-Kosten über die nächsten 10 Jahre (15.000 km/Jahr):[2]

• **bei einem angenommenen mittleren durchschnittlichen CO_2-Preis von 142,50 EUR/t:**	**3.868,88 EUR**
• **bei einem angenommenen niedrigen durchschnittlichen CO_2-Preis von 60,00 EUR/t:**	**1.629,00 EUR**
• **bei einem angenommenen hohen durchschnittlichen CO_2-Preis von 220,00 EUR/t:**	**5.973,00 EUR**
Kraftfahrzeugsteuer:	**252 EUR/Jahr**

Die Informationen erfolgen gemäß der Pkw-Energieverbrauchskennzeichnungsverordnung. Die angegebenen Werte wurden nach den vorgeschriebenen Messverfahren WLTP (Worldwide harmonised Light-duty vehicles Test Procedures) ermittelt. Der Kraftstoffverbrauch und der CO_2-Ausstoß eines Pkw sind nicht nur von der effizienten Ausnutzung des Kraftstoffs durch den Pkw, sondern auch vom Fahrstil und anderen nichttechnischen Faktoren abhängig. CO_2 ist das für die Erderwärmung hauptsächlich verantwortliche Treibhausgas. Ein Leitfaden über den Kraftstoffverbrauch und die CO_2-Emissionen aller in Deutschland angebotenen neuen Pkw-Modelle ist unentgeltlich einsehbar an jedem Verkaufsort in Deutschland, an dem neue Pkw ausgestellt oder angeboten werden. Der Leitfaden ist auch hier abrufbar: www.dat.de.

[1] Es werden nur die CO2-Emissionen angegeben, die durch den Betrieb des Pkw entstehen. CO2-Emissionen, die durch die Produktion und Bereitstellung des Pkw sowie des Kraftstoffs bzw. der Energieträger entstehen oder vermieden werden, werden bei der Ermittlung der CO2-Emissionen gemäß WLTP nicht berücksichtigt.

[2] Aufgrund der CO_2-Bepreisung sind künftig Erhöhungen der Kraftstoffkosten möglich. Die künftige CO_2-Preisentwicklung ist unsicher, daher werden die möglichen CO_2-Kosten anhand von drei angenommenen CO_2-Preisen für den Zeitraum 2026 bis 2035 berechnet. Die tatsächlichen CO_2-Preise können sowohl höher als auch niedriger als in den zugrundeliegenden Modellrechnungen ausfallen. Die CO_2-Kosten sind beim Tanken mit den Kraftstoffkosten zu bezahlen. Weitere Informationen unter www.alternativ-mobil.info.

Fahrzeug-Identifizierungsnummer (FIN): TMBLE7NU1V5049947 erstellt am: 24.11.2026