Das Fahrzeughaus
Konrad-Zuse-Str. 16 - 26789 Leer - Tel.: 0491 / 999 73 73

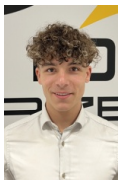

Ihr Ansprechpartner

**Herr Gino Ludewig**
E-Mail: gino.ludewig@dasfahrzeughaus.de
Telefon: 0491 9997373

# Land Rover Discovery 5 Landmark D250 AWD HUD AHK...

**Angebotsnr.:** MA05-1869994



















| Erstzulassung: | Kilometer: | Farbe: | Leistung: | Kraftstoffart: | Verbr. komb. | CO2-Emission | CO2-Klasse (WLTP) |
|---|---|---|---|---|---|---|---|
| - | 10 | Grau | 183 kW / 249 PS | Diesel | 8,3 l/100km | 218 g/km | G |

**PREIS**
**89.240 €**

**FINANZIERUNGSBEISPIEL**

| | |
|---|---|
| Laufzeit: 120 Monate | Anzahlung: 25 % |
| Basis-Finanzierung:* | Mtl. Rate: |
| Zielraten-Finanzierung:** | Mtl. Rate: **675 €** |

* Basisfinanzierung: Anzahlung: 22.310 Euro, Laufzeit: 120 Monate, Nettodarlehen: 66.930 Euro, Gesamtbetrag: 109.252 Euro, Zinsätze: 5.82% Sollz. (gebunden), 5.98% eff.
** Zielratenfinanzierung: Anzahlung: 22.310 Euro, Laufzeit: 120 Monate, Nettodarlehen: 66.930 Euro, Zielrate: 49.082 Euro, Gesamtbetrag: 103.115 Euro, Zinsätze: 5.82% Sollz. (gebunden), 5.98% eff.,
**Achtung!** Kredite kosten Geld.
Vermittlung für: Ein Angebot der Openbank Deutschland AG, Santander-Platz 1, 41061 Mönchengladbach.
Repräsentatives Beispiel gem. § 17 Abs. 4 PAngV.

## Ausstattung

### Sicherheit
- ABS
- Alarmanlage
- Antriebsschlupfregelung
- Reifendruckkontrolle
- Kindersitzbefestigung
- Isofix Beifahrersitz
- Entertainment: Navigationssystem
- Soundsystem
- Radio
- Telefonvorbereitung
- MP3
- Bluetooth
- Apple CarPlay
- Android Auto
- DAB
- Meridian

### Komfort
- Elektrischer Fensterheber
- Lederausstattung
- Sitzheizung
- Elektrische Aussenspiegel
- Teilbare Ruecksitzlehne
- Tempomat
- Multifunktionslenkrad
- Elektrische Sitze
- Elektrische Heckklappe
- Beheizbare Frontscheibe
- Ambientebeleuchtung
- Lederlenkrad
- Sitzheizung hinten
- Geschwindigkeitsbegrenzungsanlage
- Klimaautomatik-2-Zonen
- Klimaautomatik-3-Zonen
- Klimaautomatik-4-Zonen
- Funkfernbedienung
- Sicht: LED-Hauptscheinwerfer
- HEAD-UP-Display
- LED-Rueckleuchten
- Nebelscheinwerfer
- Scheinwerferregulierung
- Colorverglasung
- Scheinwerferreinigung
- Privacyverglasung

### Umwelt
- Abgasnorm Euro 6E
- Grüne Umweltplakette
- Qualität: Garantie
- Sonstiges: Katalysator
- Schiebedach
- Metallic
- Alufelgen
- Dachreling
- Gepaeckraumabdeckung
- Anhängerkupplung el. klappbar
- Winterpaket
- Gepäckraumabtrennung

### Weiteres
- Antriebsart: Allradantrieb
- Rußpartikelfilter

EGA STÄNDIG ÜBER 15.000 FAHRZEUGE IM BESTAND!

© 2004-2026 Das Fahrzeughaus - Alle Rechte vorbehalten - Preisangaben ohne Gewähr und soweit nicht anders ausgewiesen inklusive MwSt.
Änderungen und Irrtümer vorbehalten

# Information über den Energieverbrauch und die $CO_2$-Emissionen des neuen Pkw

**Marke:** Land Rover **Handelsbezeichnung:** Land Rover Discovery

**Antriebsart:** Verbrennungsmotor

**Kraftstoff:** Diesel **anderer Energieträger:** entfällt

| | |
|---|---|
| **Energieverbrauch (kombiniert):** | 8,3 l/100 km |
| **$CO_2$-Emissionen (kombiniert):** | 218 g/km[1] |

**$CO_2$-Klasse**
**Auf Grundlage der $CO_2$-Emissionen**

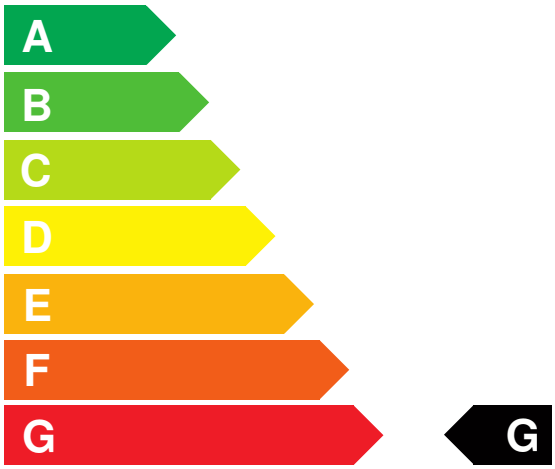


**Weitere Angaben:**

**Kraftstoffverbrauch**

| | |
|---|---|
| **kombiniert** | 8,3 l/100 km |
| • **Innenstadt** | 12,6 l/100 km |
| • **Stadtrand** | 7,8 l/100 km |
| • **Landstraße** | 6,8 l/100 km |
| • **Autobahn** | 8,4 l/100 km |

**Energiekosten bei 15.000 km Jahresfahrleistung:** **2.004,45 EUR**

**(Kraftstoffpreis: 1,61 EUR/l (jeweils Jahresdurchschnitt 2026))**

**Mögliche CO2-Kosten über die nächsten 10 Jahre (15.000 km/Jahr):**[2]

| | |
|---|---|
| • **bei einem angenommenen mittleren durchschnittlichen $CO_2$-Preis von 142,50 EUR/t:** | **4.659,75 EUR** |
| • **bei einem angenommenen niedrigen durchschnittlichen $CO_2$-Preis von 60,00 EUR/t:** | **1.962,00 EUR** |
| • **bei einem angenommenen hohen durchschnittlichen $CO_2$-Preis von 220,00 EUR/t:** | **7.194,00 EUR** |
| **Kraftfahrzeugsteuer:** | **637 EUR/Jahr** |

Die Informationen erfolgen gemäß der Pkw-Energieverbrauchskennzeichnungsverordnung. Die angegebenen Werte wurden nach den vorgeschriebenen Messverfahren WLTP (Worldwide harmonised Light-duty vehicles Test Procedures) ermittelt. Der Kraftstoffverbrauch und der $CO_2$-Ausstoß eines Pkw sind nicht nur von der effizienten Ausnutzung des Kraftstoffs durch den Pkw, sondern auch vom Fahrstil und anderen nichttechnischen Faktoren abhängig. $CO_2$ ist das für die Erderwärmung hauptsächlich verantwortliche Treibhausgas. Ein Leitfaden über den Kraftstoffverbrauch und die $CO_2$-Emissionen aller in Deutschland angebotenen neuen Pkw-Modelle ist unentgeltlich einsehbar an jedem Verkaufsort in Deutschland, an dem neue Pkw ausgestellt oder angeboten werden. Der Leitfaden ist auch hier abrufbar: www.dat.de.

[1] Es werden nur die CO2-Emissionen angegeben, die durch den Betrieb des Pkw entstehen. CO2-Emissionen, die durch die Produktion und Bereitstellung des Pkw sowie des Kraftstoffs bzw. der Energieträger entstehen oder vermieden werden, werden bei der Ermittlung der CO2-Emissionen gemäß WLTP nicht berücksichtigt.

[2] Aufgrund der $CO_2$-Bepreisung sind künftig Erhöhungen der Kraftstoffkosten möglich. Die künftige $CO_2$-Preisentwicklung ist unsicher, daher werden die möglichen $CO_2$-Kosten anhand von drei angenommenen $CO_2$-Preisen für den Zeitraum 2026 bis 2035 berechnet. Die tatsächlichen $CO_2$-Preise können sowohl höher als auch niedriger als in den zugrundeliegenden Modellrechnungen ausfallen. Die $CO_2$-Kosten sind beim Tanken mit den Kraftstoffkosten zu bezahlen. Weitere Informationen unter www.alternativ-mobil.info.

Fahrzeug-Identifizierungsnummer (FIN): SALRA2BW9V2530196 erstellt am: 23.11.2026