Das Fahrzeughaus
Konrad-Zuse-Str. 16 - 26789 Leer - Tel.: 0491 / 999 73 73

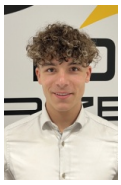

Ihr Ansprechpartner

Herr Gino Ludewig
E-Mail: gino.ludewig@dasfahrzeughaus.de
Telefon: 0491 9997373

Volkswagen Tiguan R-Line 1.5 eTSI 150PS/110kW DS...

Angebotsnr.: AT30-2442



Erstzulassung:	Kilometer:	Farbe:	Leistung:	Kraftstoffart:	Verbr. komb.	CO2-Emission	CO2-Klasse (WLTP)
22.06.2026	25		110 kW / 150 PS	Benzin	6,1 l/100km	138 g/km	E

PREIS
43.140 €

FINANZIERUNGSBEISPIEL
Laufzeit: 120 Monate — Anzahlung: 25 %
Basis-Finanzierung:* — Mtl. Rate:
Zielraten-Finanzierung:** — Mtl. Rate: **326 €**

* Basisfinanzierung: Anzahlung: 10.785 Euro, Laufzeit: 120 Monate, Nettodarlehen: 32.355 Euro, Gesamtbetrag: 52.814 Euro, Zinsätze: 5.82% Sollz. (gebunden), 5.98% eff.
** Zielratenfinanzierung: Anzahlung: 10.785 Euro, Laufzeit: 120 Monate, Nettodarlehen: 32.355 Euro, Zielrate: 23.727 Euro, Gesamtbetrag: 49.847 Euro, Zinsätze: 5.82% Sollz. (gebunden), 5.98% eff.,
Achtung! Kredite kosten Geld.
Vermittlung für: Ein Angebot der Openbank Deutschland AG, Santander-Platz 1, 41061 Mönchengladbach.
Repräsentatives Beispiel gem. § 17 Abs. 4 PAngV.

Ausstattung

Weiteres
- Anzahl Türen: 5-türig
- Antriebsart: Verbrennungsmotor (ICE)
- CO2-Effizienzklasse: E
- sofort lieferbar
- AUSSTATTUNGEN:
- Pakete DK Paket R-Line Extras zur Serie DE:
- LED HD Matrix-Scheinwerfer - IQ.Light
- Car2x
- Diebstahlwarnanlage
- Multifunktionssportlederlenkrad
- beheizbar und mit Schaltwippen
- Travel assist inkl. Lane Assist
- Traffic Assist und Emergency Assist
- IDA Sprachsteuerung
- Navigation
- Dynamic Light Assist
- Schalldämmende Front- und Seitenscheiben inkl. getönte Scheiben hinten
- Park Assist pro
- Heckklappe mit elektrischer Bedienung sowie Easy Öffnung/Schließfunktion
- Rückfahrkamera inkl. 360° Area View
- Achtung! Es gibt eine neue Version des Tiguan R-Line. Bitte den Unterschied in den Verkaufstypen CT1EBM & CT15BM beachten. Diese haben nicht die gleiche Serienausstattung
- sind jedoch beide MY26.
- Innen 12V-Steckdose im Kofferraum und in der Mittelkonsole
- 2 USB-C Anschlüsse vorne sowie 2 USB-C Ladeanschlüsse in der Mittelkonsole hinten
- Ambientebeleuchtung in 30 Farben
- Asymmetrische 60:40-Split-Rückbank
- längenverstellbar
- mit Skiluke und Armlehne
- Automatisch abblendbarer Innenspiegel
- Climatronic-Klimaanlage mit 3 Zonen und
- Dachhimmel in schwarz
- Dekoreinlagen R-Line für das Armaturenbrett sowie die Türverkleidungen der Vordertüren
- Elektrisch beheizte Waschdüsen
- Fußmatten
- Mittelarmlehne vorne
- Mobiltelefonvorbereitung Comfort mit induktiver Ladefunktion
- Multifunktionssportlederlenkrad
- beheizbar und mit Schaltwippen
- Pedale und Fußstütze aus gebürstetem Edelstahl
- Regensensor
- Sportkomfort Vordersitze
- Tire Mobility Set: 12V-Kompressor und Reifendichtmittel
- Vordersitze mit elektrischer Lendenstütze
- Vordersitze mit integrierten Kopfstützen

STÄNDIG ÜBER 15.000 FAHRZEUGE IM BESTAND!

© 2004-2026 Das Fahrzeughaus - Alle Rechte vorbehalten - Preisangaben ohne Gewähr und soweit nicht anders ausgewiesen inklusive MwSt.
Änderungen und Irrtümer vorbehalten

Information über den Energieverbrauch und die CO_2-Emissionen des neuen Pkw

Marke: Volkswagen **Handelsbezeichnung:** Volkswagen Tiguan

Antriebsart: Verbrennungsmotor

Kraftstoff: Benzin **anderer Energieträger:** entfällt

Energieverbrauch (kombiniert):	6,1 l/100 km
CO_2-Emissionen (kombiniert):	138 g/km[1]

CO_2-Klasse
Auf Grundlage der CO_2-Emissionen

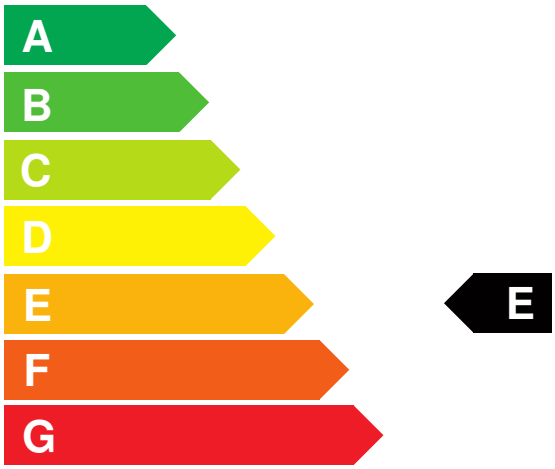

Weitere Angaben:

Kraftstoffverbrauch

kombiniert	6,1 l/100 km
• **Innenstadt**	7,7 l/100 km
• **Stadtrand**	5,8 l/100 km
• **Landstraße**	5,2 l/100 km
• **Autobahn**	6,4 l/100 km

Energiekosten bei 15.000 km Jahresfahrleistung: **1.595,76 EUR**

(Kraftstoffpreis: 1,74 EUR/l (jeweils Jahresdurchschnitt 2026))

Mögliche CO2-Kosten über die nächsten 10 Jahre (15.000 km/Jahr):[2]

• **bei einem angenommenen mittleren durchschnittlichen CO_2-Preis von 142,50 EUR/t:**	**2.949,75 EUR**
• **bei einem angenommenen niedrigen durchschnittlichen CO_2-Preis von 60,00 EUR/t:**	**1.242,00 EUR**
• **bei einem angenommenen hohen durchschnittlichen CO_2-Preis von 220,00 EUR/t:**	**4.554,00 EUR**
Kraftfahrzeugsteuer:	**121 EUR/Jahr**

Die Informationen erfolgen gemäß der Pkw-Energieverbrauchskennzeichnungsverordnung. Die angegebenen Werte wurden nach den vorgeschriebenen Messverfahren WLTP (Worldwide harmonised Light-duty vehicles Test Procedures) ermittelt. Der Kraftstoffverbrauch und der CO_2-Ausstoß eines Pkw sind nicht nur von der effizienten Ausnutzung des Kraftstoffs durch den Pkw, sondern auch vom Fahrstil und anderen nichttechnischen Faktoren abhängig. CO_2 ist das für die Erderwärmung hauptsächlich verantwortliche Treibhausgas. Ein Leitfaden über den Kraftstoffverbrauch und die CO_2-Emissionen aller in Deutschland angebotenen neuen Pkw-Modelle ist unentgeltlich einsehbar an jedem Verkaufsort in Deutschland, an dem neue Pkw ausgestellt oder angeboten werden. Der Leitfaden ist auch hier abrufbar: www.dat.de.

[1] Es werden nur die CO2-Emissionen angegeben, die durch den Betrieb des Pkw entstehen. CO2-Emissionen, die durch die Produktion und Bereitstellung des Pkw sowie des Kraftstoffs bzw. der Energieträger entstehen oder vermieden werden, werden bei der Ermittlung der CO2-Emissionen gemäß WLTP nicht berücksichtigt.

[2] Aufgrund der CO_2-Bepreisung sind künftig Erhöhungen der Kraftstoffkosten möglich. Die künftige CO_2-Preisentwicklung ist unsicher, daher werden die möglichen CO_2-Kosten anhand von drei angenommenen CO_2-Preisen für den Zeitraum 2026 bis 2035 berechnet. Die tatsächlichen CO_2-Preise können sowohl höher als auch niedriger als in den zugrundeliegenden Modellrechnungen ausfallen. Die CO_2-Kosten sind beim Tanken mit den Kraftstoffkosten zu bezahlen. Weitere Informationen unter www.alternativ-mobil.info.

Fahrzeug-Identifizierungsnummer (FIN):

erstellt am: 24.11.2026