Das Fahrzeughaus
Konrad-Zuse-Str. 16 - 26789 Leer - Tel.: 0491 / 999 73 73

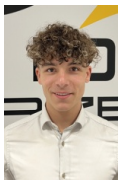

Ihr Ansprechpartner

Herr Gino Ludewig
E-Mail: gino.ludewig@dasfahrzeughaus.de
Telefon: 0491 9997373

Volkswagen Crafter 35 AT8 L3H2 3S AHK Kam Temp A...

Angebotsnr.: AT30-2629



Erstzulassung:	Kilometer:	Farbe:	Leistung:	Kraftstoffart:	Verbr. komb.	CO2-Emission	CO2-Klasse (WLTP)
30.09.2026	10		103 kW / 140 PS	Diesel	9,1 l/100km	238 g/km	G

PREIS
43.760 €

FINANZIERUNGSBEISPIEL
Laufzeit: 120 Monate — Anzahlung: 25 %
Basis-Finanzierung:* — Mtl. Rate:
Zielraten-Finanzierung:** — Mtl. Rate: **331 €**

* Basisfinanzierung: Anzahlung: 10.940 Euro, Laufzeit: 120 Monate, Nettodarlehen: 32.820 Euro, Gesamtbetrag: 53.573 Euro, Zinsätze: 5.82% Sollz. (gebunden), 5.98% eff.
** Zielratenfinanzierung: Anzahlung: 10.940 Euro, Laufzeit: 120 Monate, Nettodarlehen: 32.820 Euro, Zielrate: 24.068 Euro, Gesamtbetrag: 50.564 Euro, Zinsätze: 5.82% Sollz. (gebunden), 5.98% eff.,
Achtung! Kredite kosten Geld.
Vermittlung für: Ein Angebot der Openbank Deutschland AG, Santander-Platz 1, 41061 Mönchengladbach.
Repräsentatives Beispiel gem. § 17 Abs. 4 PAngV.

Ausstattung

Weiteres
- Anhängerkupplung: Kugelkopf fest (Anhänger-Stabilisierungs-Programm)
- Sitze im Fahrerhaus: Schwingsitz ErgoComfort
- Fahrerseite (Sitzverstellung 20-fach)
- Sitze im Fahrerhaus: Beifahrerdoppelsitz mit Stau-/Ablagefach
- Außenspiegel elektr. verstell-
- heiz- und anklappbar
- Nebelscheinwerfer mit integriertem Abbiegelicht
- Reserverad in Fahrbereifung inkl. Bordwerkzeug und Wagenheber (Bordwerkzeug und Wagenheber)
- Steckdosen (12V-Anschluß) im Lade-/Fahrgastraum (2 Stück)
- Regensensor
- Antriebsschlupfregelung (ASR)
- App-Connect Wireless (Apple CarPlay und Android Auto)
- Einstiegsbeleuchtung vorn (Trittstufenbeleuchtung)
- Elektronische Differenzialsperre (EDS)
- Fahrassistenz-System: Seitenwindassistent
- Fahrassistenz-System: Spurwechselassistent (Side Assist / Blind Spot Sensor)
- Heckflügeltüren mit Öffnungswinkel 270 Grad
- Innenspiegel abblendbar
- Klimaanlage
- Laderaumtrennwand
- Navigation in Verbindung mit dem Smartphone (über Apple Carplay / Android Auto ??/...)?
- Sommerreifen 235/65 R16
- Vorbereitung für Online-Dienste
- Zentralverriegelung mit Fernbedienung
- Blinkleuchten LED in Außenspiegel integriert
- Bodenbelag im Fahrerhaus: Gummi
- Digital Cockpit Pro (Instrumentenanzeige Digital)
- Doppelscheinwerfer
- Funkschlüssel (2) klappbar
- Geschwindigkeits-Begrenzeranlage
- Heckflügeltüren ohne Verglasung
- Infotainment mit Touchscreen-Farbdisplay 26 cm (10
- 4)
- Innenleuchten im Lade-/FG-Raum: LED
- Karosserie/Aufbau: Kasten Standard
- Keyless-Start ohne Safesicherung
- Kraftstofftank: 75 Ltr.
- Lautsprecher (4)
- LKW-Zulassung
- Motor 2
- 0 Ltr. - 103 kW TDI
- Nichtraucher-Paket
- Radioempfang digital (DAB+)
- Radstand 3640 mm

STÄNDIG ÜBER 15.000 FAHRZEUGE IM BESTAND!

© 2004-2026 Das Fahrzeughaus - Alle Rechte vorbehalten - Preisangaben ohne Gewähr und soweit nicht anders ausgewiesen inklusive MwSt.
Änderungen und Irrtümer vorbehalten