Das Fahrzeughaus
Konrad-Zuse-Str. 16 - 26789 Leer - Tel.: 0491 / 999 73 73

ALLE MARKEN. EIN PARTNER.

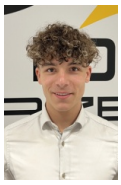

Ihr Ansprechpartner

**Herr Gino Ludewig**
E-Mail: gino.ludewig@dasfahrzeughaus.de
Telefon: 0491 9997373

# Volkswagen Crafter 35 L4H3 AT8 3S AHK Temp AppCo...

**Angebotsnr.:** AT30-2636











| Erstzulassung: | Kilometer: | Farbe: | Leistung: | Kraftstoffart: | Verbr. komb. | CO2-Emission | CO2-Klasse (WLTP) |
|---|---|---|---|---|---|---|---|
| 31.10.2026 | 10 | | 103 kW / 140 PS | Diesel | 9,6 l/100km | 253 g/km | G |

**PREIS**
**44.070 €**

**FINANZIERUNGSBEISPIEL**
Laufzeit: 120 Monate — Anzahlung: 25 %
Basis-Finanzierung:* — Mtl. Rate:
Zielraten-Finanzierung:** — Mtl. Rate: **333 €**

* Basisfinanzierung: Anzahlung: 11.018 Euro, Laufzeit: 120 Monate, Nettodarlehen: 33.053 Euro, Gesamtbetrag: 53.953 Euro, Zinsätze: 5.82% Sollz. (gebunden), 5.98% eff.
** Zielratenfinanzierung: Anzahlung: 11.018 Euro, Laufzeit: 120 Monate, Nettodarlehen: 33.053 Euro, Zielrate: 24.239 Euro, Gesamtbetrag: 50.923 Euro, Zinsätze: 5.82% Sollz. (gebunden), 5.98% eff.,
**Achtung!** Kredite kosten Geld.
Vermittlung für: Ein Angebot der Openbank Deutschland AG, Santander-Platz 1, 41061 Mönchengladbach. Repräsentatives Beispiel gem. § 17 Abs. 4 PAngV.

## Ausstattung

**Weiteres**
- Klimaanlage Climatic (Fahrerhaus)
- Anhängerkupplung: Kugelkopf fest (Anhänger-Stabilisierungs-Programm)
- Sitze im Fahrerhaus: Beifahrerdoppelsitz mit Stau-/Ablagefach
- Sitze im Fahrerhaus: Fahrersitz Komfort Plus
- Außenspiegel elektr. verstell-
- heiz- und anklappbar
- Rückfahrkamera
- Nebelscheinwerfer mit integriertem Abbiegelicht
- Reserverad in Fahrbereifung inkl. Bordwerkzeug und Wagenheber (Bordwerkzeug und Wagenheber)
- Steckdosen (12V-Anschluß) im Fahrerhaus (4 Stück)
- Steckdosen (12V-Anschluß) im Lade-/Fahrgastraum (2 Stück)
- Fahrassistenz-System:
- App-Connect Wired und Wireless
- Audiosystem Composition inkl. 10-Touchscreen
- 4 Lautsprecher
- Handschuhfach
- Induktive Ladefunktion für Mobiltelefon
- Kombiinstrument digital (Digital Cockpit Pro)
- Navigation in Verbindung mit dem Smartphone (über Apple Carplay / Android Auto /...)
- Schlüsselloses Startsystem Keyless-Go
- Sommerreifen 235/65 R16
- Stahlfelgen 6
- 5x16
- Zweiflügelige Hecktürscharniere mit erweitertem Öffnungswinkel (max. 270°)
- Ablage-Paket 2 (Ablagen: 2 DIN-Schacht vorn unter Dachhimmel / Innenleuchten im Fahrerhaus: Leseleuchte vorn)
- Außenspiegel konvex
- links
- Außenspiegel konvex
- rechts
- Bodenbelag im Fahrerhaus: Gummi
- Digital Cockpit Pro (Instrumentenanzeige Digital)
- Doppelscheinwerfer
- Frontscheibe Verbundglas
- Funkschlüssel (2) klappbar
- Heckflügeltüren ohne Verglasung
- Infotainment mit Touchscreen-Farbdisplay 26 cm (10
- 4)
- Innenleuchten im Lade-/FG-Raum: LED
- Karosserie/Aufbau: Kasten Hochraum Standard
- Karosserievariante: Hochdach in Wagenfarbe
- Keyless-Start ohne Safesicherung
- Kraftstofftank: 75 Ltr.
- Lautsprecher (4)

EGA STÄNDIG ÜBER 15.000 FAHRZEUGE IM BESTAND!

© 2004-2026 Das Fahrzeughaus - Alle Rechte vorbehalten - Preisangaben ohne Gewähr und soweit nicht anders ausgewiesen inklusive MwSt.
Änderungen und Irrtümer vorbehalten