Das Fahrzeughaus
Konrad-Zuse-Str. 16 - 26789 Leer - Tel.: 0491 / 999 73 73

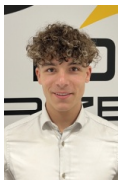

Ihr Ansprechpartner

Herr Gino Ludewig
E-Mail: gino.ludewig@dasfahrzeughaus.de
Telefon: 0491 9997373

Skoda Karoq 1.5 TSI ACT Sportline AHK el. anklap...

Angebotsnr.: AT30-2687







Erstzulassung:	Kilometer:	Farbe:	Leistung:	Kraftstoffart:	Verbr. komb.	CO2-Emission	CO2-Klasse (WLTP)
-	0		110 kW / 150 PS	Benzin	6,1 l/100km	139 g/km	E

PREIS
33.950 €

FINANZIERUNGSBEISPIEL
Laufzeit: 120 Monate — Anzahlung: 25 %
Basis-Finanzierung:* — Mtl. Rate:
Zielraten-Finanzierung:** — Mtl. Rate: **257 €**

* Basisfinanzierung: Anzahlung: 8.488 Euro, Laufzeit: 120 Monate, Nettodarlehen: 25.463 Euro, Gesamtbetrag: 41.564 Euro, Zinsätze: 5.82% Sollz. (gebunden), 5.98% eff.
** Zielratenfinanzierung: Anzahlung: 8.488 Euro, Laufzeit: 120 Monate, Nettodarlehen: 25.463 Euro, Zielrate: 18.673 Euro, Gesamtbetrag: 39.229 Euro, Zinsätze: 5.82% Sollz. (gebunden), 5.98% eff.,
Achtung! Kredite kosten Geld.
Vermittlung für: Ein Angebot der Openbank Deutschland AG, Santander-Platz 1, 41061 Mönchengladbach.
Repräsentatives Beispiel gem. § 17 Abs. 4 PAngV.

Ausstattung

Weiteres
- Leichtmetallfelgen Procyon 7Jx18 Schwarz
- Design Sportline
- Elektrisch anklappbare AHK
- ACC bis 210 km/h
- Reifenreparaturset
- Start-Stop-System
- Tempomat mit Geschwindigkeitsbegrenzer
- Smartlink
- Climatronic Klimaautomatik
- Einparkhilfe vorn und hinten
- Virtual Cockpit
- LED-Rückleuchten mit dynamischen Blinkern
- LED-Matrix-Scheinwerfer
- Sportstoßstange
- Beheizbares Multifunktions-Sportlenkrad aus Leder mit Schaltwippen
- Ambientebeleuchtung
- Sitzheizung für Vordersitze
- Rückfahrkamera
- Elektrisch anklappbare und beheizbare Außenspiegel
- nnen:
- 8 Lautsprecher
- Ablagetasche an Vordersitzlehnen
- Beleuchtungs-Paket LED
- Ambiente-Beleuchtung LED
- Fensterheber elektrisch vorn + hinten
- Gepäckraumabdeckung / Rollo
- Infotainment-Paket Bolero
- Sprachsteuerung für Infotainment-System
- Phonebox
- Induktionsladeschale für Smartphone
- Innenausstattung: Sportline
- Innenausstattung: Dekoreinlagen schwarz
- Dachhimmel schwarz
- Innenraumfilter: Staub- und Pollenfilter
- Innenspiegel mit Abblendautomatik
- Isofix-Aufnahmen für Kindersitz an Rücksitz
- Klimaanlage Climatronic 2-Zonen
- Lendenwirbelstützen vorn
- Lehnenentriegelung der Rücksitzlehne im Kofferraum
- Lenkrad (Leder - 2-Speichen) mit Multifunktion und Schaltfunktion
- Lenksäule (Lenkrad) höhenverstellbar
- Lenksäule (Lenkrad) längsverstellbar
- Leseleuchte
- Mittelarmlehne hinten
- Mittelarmlehne vorn
- Multifunktionsanzeige
- Radioempfang digital (DAB+)
- Rücksitzlehne geteilt/klappbar
- Schalt-/Wählhebelgriff Leder
- Sitz vorn links höhenverstellbar
- Sitz vorn rechts höhenverstellbar
- Sitzbezug / Polsterung: Stoff Sportline
- Sonnenblende links mit Spiegel
- Sonnenblende rechts mit Spiegel
- Edelstahlpedale Sportdesign
- Steckdose (12V-Anschluß) im

STÄNDIG ÜBER 15.000 FAHRZEUGE IM BESTAND!

© 2004-2026 Das Fahrzeughaus - Alle Rechte vorbehalten - Preisangaben ohne Gewähr und soweit nicht anders ausgewiesen inklusive MwSt.
Änderungen und Irrtümer vorbehalten

Information über den Energieverbrauch und die CO_2-Emissionen des neuen Pkw

Marke: Skoda **Handelsbezeichnung:** Skoda Karoq

Antriebsart: Verbrennungsmotor

Kraftstoff: Benzin **anderer Energieträger:** entfällt

Energieverbrauch (kombiniert):	6,1 l/100 km
CO_2-Emissionen (kombiniert):	139 g/km[1]

CO_2-Klasse
Auf Grundlage der CO_2-Emissionen

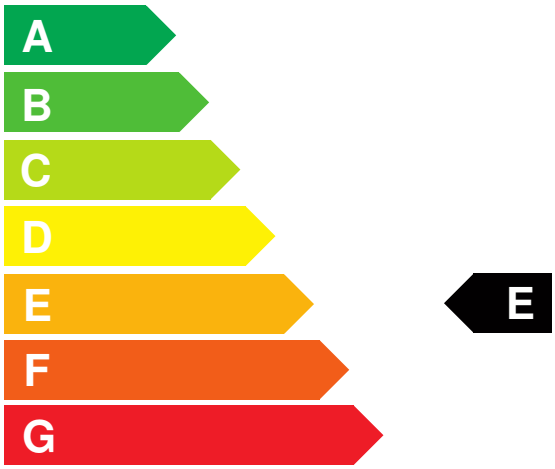

Weitere Angaben:

Kraftstoffverbrauch

kombiniert	6,1 l/100 km
• **Innenstadt**	6,0 l/100 km
• **Stadtrand**	7,9 l/100 km
• **Landstraße**	5,2 l/100 km
• **Autobahn**	6,3 l/100 km

Energiekosten bei 15.000 km Jahresfahrleistung: **1.595,76 EUR**

(Kraftstoffpreis: 1,74 EUR/l (jeweils Jahresdurchschnitt 2026))

Mögliche CO2-Kosten über die nächsten 10 Jahre (15.000 km/Jahr):[2]

• **bei einem angenommenen mittleren durchschnittlichen CO_2-Preis von 142,50 EUR/t:**	**2.971,13 EUR**
• **bei einem angenommenen niedrigen durchschnittlichen CO_2-Preis von 60,00 EUR/t:**	**1.251,00 EUR**
• **bei einem angenommenen hohen durchschnittlichen CO_2-Preis von 220,00 EUR/t:**	**4.587,00 EUR**
Kraftfahrzeugsteuer:	**124 EUR/Jahr**

Die Informationen erfolgen gemäß der Pkw-Energieverbrauchskennzeichnungsverordnung. Die angegebenen Werte wurden nach den vorgeschriebenen Messverfahren WLTP (Worldwide harmonised Light-duty vehicles Test Procedures) ermittelt. Der Kraftstoffverbrauch und der CO_2-Ausstoß eines Pkw sind nicht nur von der effizienten Ausnutzung des Kraftstoffs durch den Pkw, sondern auch vom Fahrstil und anderen nichttechnischen Faktoren abhängig. CO_2 ist das für die Erderwärmung hauptsächlich verantwortliche Treibhausgas. Ein Leitfaden über den Kraftstoffverbrauch und die CO_2-Emissionen aller in Deutschland angebotenen neuen Pkw-Modelle ist unentgeltlich einsehbar an jedem Verkaufsort in Deutschland, an dem neue Pkw ausgestellt oder angeboten werden. Der Leitfaden ist auch hier abrufbar: www.dat.de.

[1] Es werden nur die CO2-Emissionen angegeben, die durch den Betrieb des Pkw entstehen. CO2-Emissionen, die durch die Produktion und Bereitstellung des Pkw sowie des Kraftstoffs bzw. der Energieträger entstehen oder vermieden werden, werden bei der Ermittlung der CO2-Emissionen gemäß WLTP nicht berücksichtigt.

[2] Aufgrund der CO_2-Bepreisung sind künftig Erhöhungen der Kraftstoffkosten möglich. Die künftige CO_2-Preisentwicklung ist unsicher, daher werden die möglichen CO_2-Kosten anhand von drei angenommenen CO_2-Preisen für den Zeitraum 2026 bis 2035 berechnet. Die tatsächlichen CO_2-Preise können sowohl höher als auch niedriger als in den zugrundeliegenden Modellrechnungen ausfallen. Die CO_2-Kosten sind beim Tanken mit den Kraftstoffkosten zu bezahlen. Weitere Informationen unter www.alternativ-mobil.info.

Fahrzeug-Identifizierungsnummer (FIN):

erstellt am: 24.11.2026